

**JUKI**

Automatic Lockstitch Welting Machine

本縫自動玉縁縫機

**APW-233N**



# PARTS LIST

---

29148905

No.1006-00



## HOW TO MAKE USE OF THIS PARTS LIST

1. An asterisk (\*) means that the corresponding part is changed from the previous parts list or is newly added.
2. As to "#01" and "#02," refer to the "Note" given at the bottom of the respective pages.
3. Codes on the "Qty" column
  - Each numeral indicates the number of parts required.
  - "0.1" and "2.0" indicate the length (in meters) of the respective parts.
4. Parentheses mean that the corresponding part is a subpart that constructs an assembly part.
5. Dotted lines on the Figures indicate assembly parts.

### パーツリストご利用に際して

1. Note欄に記載されているリストページの\*印は、前回の内容に対して、今回変更または追加された部品であることを意味します。
2. リストページの#01、#02等の印は、ページ下の“注記”の説明をご参照ください。
3. ・数量覧の数字は、個数を表し、0.1、2.0等の数値は、長さ（単位メートル）を表します。
4. 数量覧の( )は、組部品を構成している子部品であることを意味します。
5. イラストページの-----棒は、組構成であることを意味します。

# CONTENTS

## 目 次

### MECHANISM COMPILATION

#### 装置編

1.	FRAME & COVER COMPONENTS .....	1
	本体・カバー関係	
2.	PEDAL SWITCH COMPONENTS .....	3
	足踏みスイッチ関係	
3.	CLAMP FOOT COMPONENTS(1) .....	5
	大押さえ関係 (1)	
4.	CLAMP FOOT COMPONENTS(2) .....	7
	大押さえ関係 (2)	
5.	CLAMP FOOT COMPONENTS(3) .....	9
	大押さえ関係 (3)	
6.	CLAMP FOOT FEED COMPONENTS .....	11
	大押さえ送り関係	
7.	CORNER KNIFE COMPONENTS(1) .....	13
	コーナーメス関係 (1)	
8.	CORNER KNIFE COMPONENTS(2) .....	15
	コーナーメス関係 (2)	
9.	BINDER COMPONENTS(1) .....	17
	バインダー関係 (1)	
10.	BINDER COMPONENTS(2) .....	19
	バインダー関係 (2)	

### SEWING MACHINE COMPILATION

#### ミシン編

1.	FRAME & MISCELLANEOUS COVER COMPONENTS .....	21
	頭部・外装関係	
2.	MAIN SHAFT & THREAD TAKE-UP LEVER COMPONENTS .....	23
	上軸・天秤関係	
3.	NEEDLE BAR FRAME COMPONENTS .....	25
	針棒揺動関係	
4.	NEEDLE THREAD TRIMMER COMPONENTS .....	27
	上糸切り関係	
5.	HOOK & HOOK DRIVING SHAFT COMPONENTS .....	29
	釜・下軸関係	
6.	UPPER KNIFE COMPONENTS .....	31
	上メス関係	
7.	BOBBIN THREAD CLIP COMPONENTS .....	33
	下糸つかみ関係	
8.	BELT COVER & BOBBIN WINDER UNIT .....	34
	ベルトカバー・糸巻装置	
9.	LUBRICATION COMPONENTS .....	35
	給油関係	
10.	SA-31:STAND FOR STANDING WORK(OPTION) .....	37
	立作業スタンド (オプション)	
11.	SA-38N:DARTS EXTEND UNIT(OPTION) .....	38
	ダーツ延ばし装置 (オプション)	
12.	SA-48N:FLAP PRESSER UNIT(1)(OPTION) .....	39
	フラップ押さえ装置 (1) (オプション)	
13.	SA-48N:FLAP PRESSER UNIT(2)(OPTION) .....	41
	フラップ押さえ装置 (2) (オプション)	
14.	SA-48N:FLAP PRESSER UNIT(3)(OPTION) .....	43
	フラップ押さえ装置 (3) (オプション)	
15.	SA-48N:FLAP PRESSER UNIT(4)(OPTION) .....	45
	フラップ押さえ装置 (4) (オプション)	

16.	SA-62N:PAVING PLATE UNIT(OPTION) .....	47
	敷板装置 (オプション)	
17.	SP-9N:CLAMP BAR STACKER UNIT(1)(OPTION) .....	49
	クランプバースタッカー装置 (1) (オプション)	
18.	SP-9N:CLAMP BAR STACKER UNIT(2)(OPTION) .....	51
	クランプバースタッカー装置 (2) (オプション)	
19.	SP-9N:CLAMP BAR STACKER UNIT(3)(OPTION) .....	53
	クランプバースタッカー装置 (3) (オプション)	
20.	SP-31N:GRASP STACKER UNIT(OPTION) .....	55
	つかみスタッカー装置 (オプション)	
21.	SP-32N:BAR STACKER UNIT(OPTION) .....	57
	バースタッカー装置 (オプション)	
22.	SP-37N:ROLLER STACKER UNIT (OPTION) .....	59
	ローラースタッカー装置 (オプション)	
23.	SP-38N:ROLLER BAR CLAMP STACKER UNIT(1)(OPTION) .....	61
	ローラーパークランプスタッカー装置 (1) (オプション)	
24.	SP-38N:ROLLER BAR CLAMP STACKER UNIT(2)(OPTION) .....	63
	ローラーパークランプスタッカー装置 (2) (オプション)	
25.	SP-38N:ROLLER BAR CLAMP STACKER UNIT(3)(OPTION) .....	65
	ローラーパークランプスタッカー装置 (3) (オプション)	
26.	SP-38N:ROLLER BAR CLAMP STACKER UNIT(4)(OPTION) .....	67
	ローラーパークランプスタッカー装置 (4) (オプション)	
27.	TRANSMISSION BOX COMPONENTS .....	69
	電装ボックス関係	
28.	THREAD STAND COMPONENTS .....	71
	糸立装置関係	

TABLE OF EXCHANGING PARTS

交換部品一覧表

1.	MECHANISM COMPONENTS .....	72
	装置関係	
2.	SEWING MACHINE COMPONENTS .....	73
	ミシン関係	
3.	WELT PATCH BASE PLATE COMPONENTS .....	73
	玉布基板関係	
	CONNECTION DRAWING OF CONTROL BOX .....	74
	電装ボックス接続図	
	NUMERICAL INDEX OF PARTS .....	75
	索引	

1. FRAME & COVER COMPONENTS

本体・カバー関係

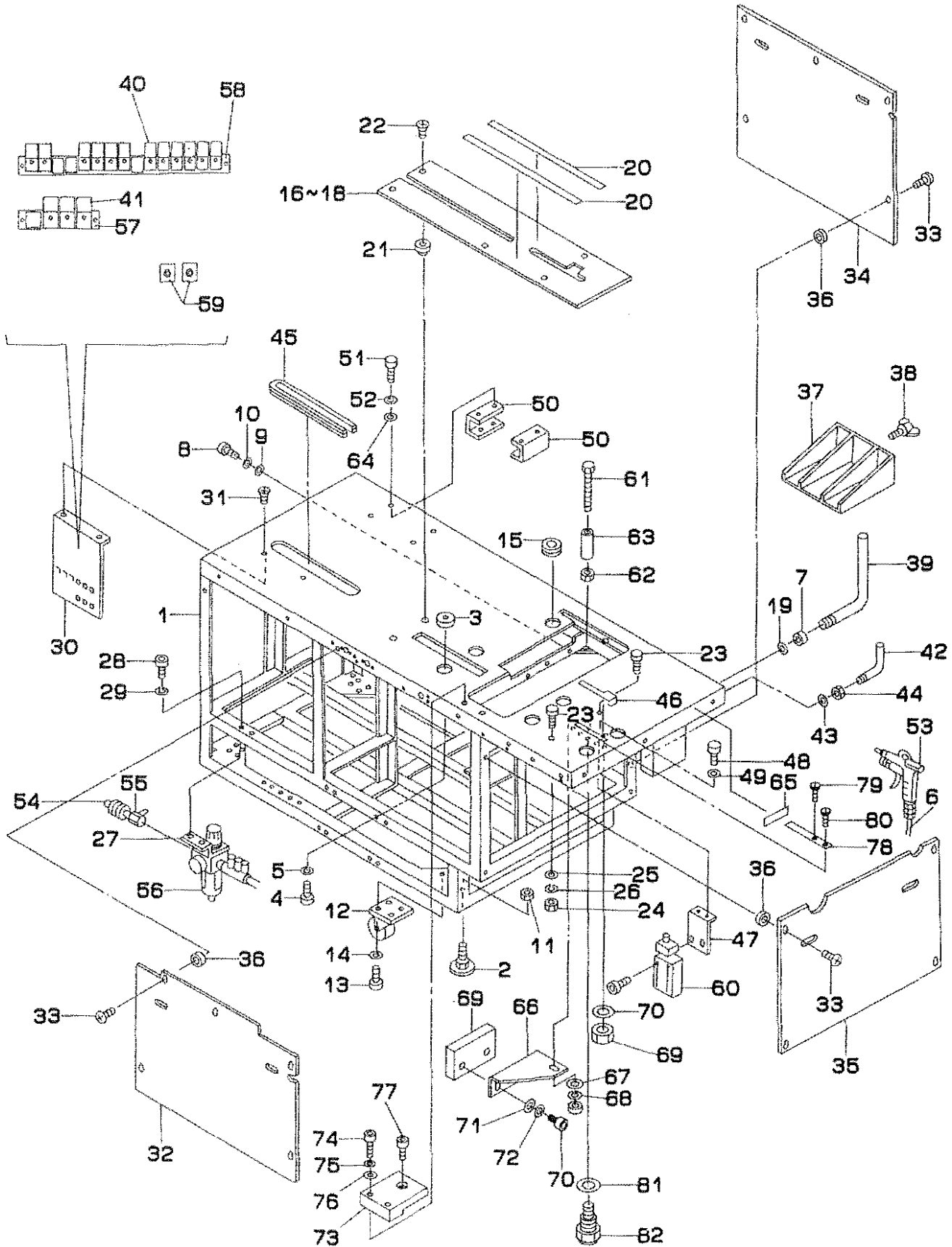

REF.NO	NOTE	PART NO.	DESCRIPTION	ヒンメイ	Qty
1		185-55102	FRAME (1)	ボンタイフレーム(1)	1
2		166-74525	FRAME	ボンタイフレーム	4
3		167-22803	SPRING L	ケイコシエウヨウ スプリング	6
4		SM-6040802-TP	SCREW M4X0.7 L=8	ロウカクアノボト	6
5		WS-0410002-KN	SPRING WASHER	ハネサシガネ M4	6
6		GSS-36020000	COIL TUBE	コイルチューブ	1
7		NH-6120000-SD	NUT M12	ロウカクナツト M12 1ｼｼ	1
8		SM-9084003-SC	SCREW M8 L=40	ロウカクボト M8 L=40	3
9		WP-0841600-SC	WASHER	ヒラサシガネ	3
10		WS-0820002-KN	SPRING WASHER M8	ハネサシガネ M8	3
11		NH-6080001-SC	NUT M8X1.25	ロウカクナツト M8 1ｼｼ	4
12		G5846-116-000	CASTER	キヤスタ	4
13		SM-6061002-TP	SCREW M6 L=30	ロウカクアノボト M6 L=30	16
14		WS-0610002-KN	SPRING WASHER 6.1X12.2X1.5	ハネサシガネ M6	16
15		167-80009	GROMMET	カニメット Bカネ	1
16	#01	185-59708	SEWING TABLE (A)	ホウセイブーム(A)	1
17	#02	185-59807	SEWING TABLE (B)	ホウセイブーム(B)	1
18	#03	185-59906	SEWING TABLE (C)	ホウセイブーム(C)	1
19		WP-1221016-SP	WASHER	ヒラサシガネ	1
20		185-85109	TAPE	ホリエチレンシヤクテープ	1
21		G5023-116-000	POSITIONING BOSS	イサキボス	2
22		SM-1040801-SC	SCREW M4X0.7 L=8	チヨコネシ M4X0.7 L=8	2
23		166-75308	POSITIONING PIN	イサキピン	2
24		NH-6050001-SC	NUT M5	ロウカクナツト M5X0.8 1ｼｼ	2
25		WP-0531000-SC	WASHER M5	ヒラサシガネ コカタマ M5	2
26		WS-0510002-KN	SPRING WASHER	ハネサシガネ 5.1X9.2X1.3	2
27		166-75704	FILTER BRACKET	フィルタ ブラケット	1
28		SM-6051202-TP	SCREW M5X0.8 L=12	ロウカクアノボト M5X0.8 L=12	2
29		WS-0510002-KN	SPRING WASHER	ハネサシガネ 5.1X9.2X1.3	2
30		185-55516	SOLENOID VALVE BASE	ソレノイドバース	1
31		SM-0050801-SC	SCREW	トラスネジ	2
32		185-61506	COVER	ボンタイカバー	1
33		SM-0051001-SC	SCREW	トラスネジ	15
34		166-76413	COVER C	ボンタイカバー-(C)	1
35		166-76512	COVER D	ボンタイカバー-(D)	1
36		166-76207	COLLAR	カラー	15
37		168-06507	CLOTH RECEIVER	ヌメリケサ	1
38		169-59405	WING SCREW	チョボネト	1
39		168-06614	CLOTH RECEIVER FASTENER ASM.	ヌメリケサ フストメカナク	1
40		PV-1305180-00	SOLENOID VALVE	ソレノイドバルブ	13
41		PV-1405010-00	SOLENOID VALVE	ソレノイドバルブ	3
42		168-08404	HOOK	フック	1
43		WP-0531000-SC	WASHER M5	ヒラサシガネ コカタマ M5	1
44		NH-6050001-SC	NUT M5	ロウカクナツト M5X0.8 1ｼｼ	1
45		168-81401	EDGE COVER	エッジカバー	1
46		185-62504	HAIR CLOTH PRESSER	シンジオキ	1
47		169-14202	CYLINDER INSTALLING PLATE	シンジオキシリンドラ BKT	1
48		SM-6051552-TP	SCREW M5 L=15	ロウカクアノボト	2
49		WS-0510002-KN	SPRING WASHER	ハネサシガネ 5.1X9.2X1.3	2
50		185-56308	BRACKET	ソレノイドBKT	2
51		SM-6061002-TP	SCREW M6 L=10	ロウカクアノボト M6 L=10	4
52		WS-0610002-KN	SPRING WASHER 6.1X12.2X1.5	ハネサシガネ M6	4
53		168-38609	AIR GUN	エアガン	1
54		G5403-139-000	QUICK COUPLING	ワンタッチ ショイント	1
55		G5430-116-000	AIR COCK	エアコック	1
56		PF-0552080-A0	FILTER REGULATOR	フィルタレギュレタ	1
57		185-87303	MANI HOLD VALVE ASM.	マニホールドバルブアッセン	1
58		185-87105	MANI HOLD VALVE ASM.	マニホールドバルブアッセン	1
59		PV-1505090-00	5-WAY SOLENOID VALVE	5ポートソレノイドバルブ	2
60		PA-1661507-A0	CYLINDER	エアシリンダ	1
61		G5058-116-A00	ADJUSTING BOLT	ミジヤヨウセツボネト 2	4
62		NH-6050001-SC	NUT M5	ロウカクナツト M5X0.8 1ｼｼ	4
63		G5058-116-B00	COLLAR	カラー A	4
64		WP-0621016-SD	WASHER 6.2X13X1	ヒラサシガネ 6.2X13X1	4
65		185-53602	PRODUCTION NUMBER PLATE	セイゾウカンゴウツプレート	1
66		185-61803	BRACKET TYPE L	Lカネ BKT	1
67		WP-0531000-SC	WASHER M5	ヒラサシガネ コカタマ M5	1
68		WS-0510002-KN	SPRING WASHER	ハネサシガネ 5.1X9.2X1.3	1
69		185-61902	COVER	フタ	2
70		SM-6051552-TP	SCREW M5 L=15	ロウカクアノボト	2
71		WP-0531000-SC	WASHER M5	ヒラサシガネ コカタマ M5	1
72		WS-0510002-KN	SPRING WASHER	ハネサシガネ 5.1X9.2X1.3	1
73		168-80403	FIXED BRACKET	ミジヤヨウBKT	1
74		SM-6052502-TP	SCREW M5X0.8 L=25	ロウカクアノボト	2
75		WS-0510002-KN	SPRING WASHER	ハネサシガネ 5.1X9.2X1.3	2
76		WP-0531000-SC	WASHER M5	ヒラサシガネ コカタマ M5	2
77		168-80502	BOLT	ミジヤヨウボネト	1
78		166-76009	WORKPIECE CLAMP	キヤンチ	1
79		SM-1041001-SC	SCREW M4X0.7 L=10	チヨコネシ M4X0.7 L=10	1
80		SM-1044050-SM	SCREW M4X0.7 L=40	チヨコネシ M4X0.7 L=40	1
81		166-77205	WASHER	ワシヤ	1
82		PA-1500502-A0	PIN CYLINDER	ピンシリンダ	1

Note (注記) #01...FOR 8,10,12MM  
#02...FOR 14,16MM  
#03...FOR 18,20MM

8,10,12MM 用  
14,16MM 用  
18,20MM 用

2. PEDAL SWITCH COMPONENTS  
足踏みスイッチ関係

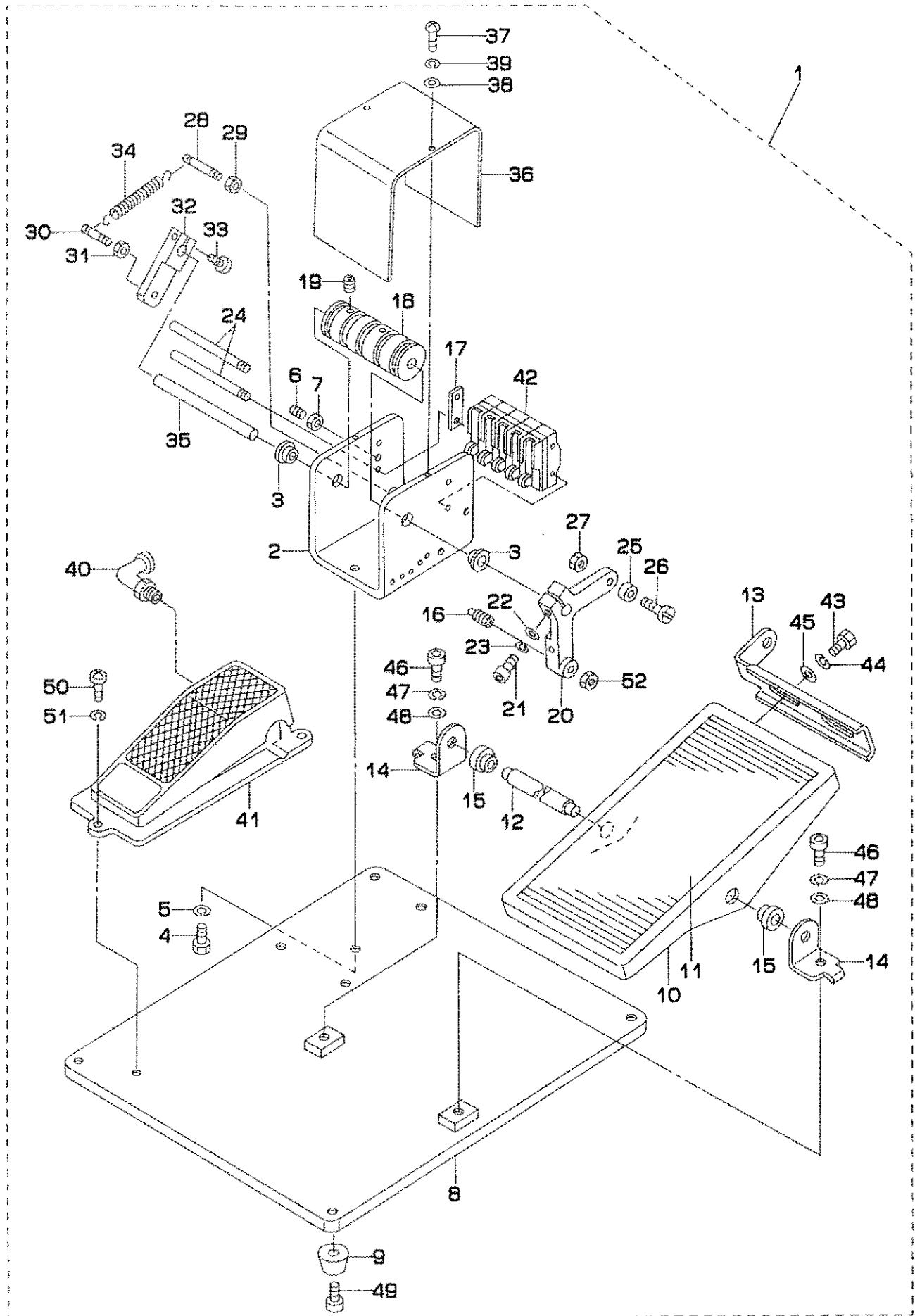



REF.NO	NOTE	PART NO.	DESCRIPTION	ヒンメイ	Qty
1		185-59559	PEDAL ASM.	ゴ`タ`ンフミスイウチハ`タ`ル(クミ)	1
2		G5064-116-A00	LIMITING BOX	リミットホ`ツクス	(1)
3		G5854-116-000	DRY BEARING	ツハ`ツキ ト`ライハ`アリンク`	(2)
4		SM-9081403-SC	SCREW M8 L=14	ロツカクホ`ルト	(2)
5		WS-0820002-KN	SPRING WASHER M8	ハ`ネサ`カ`ネ M8	(2)
6		SM-8061552-TP	SCREW M6 L=15	トメワジ`	(1)
7		NM-6050001-SC	NUT M5	ロツカクナツト M5X0.8 1シュ	(1)
8		167-48204	PEDAL BASE	アシブミハ`タ`ルタ`イ(カイテンシキ)	(1)
9		G5840-116-000	RUBBER FOOT	ゴ`ムアシ	(4)
10		GPF-06060000	PEDAL	ハ`タ`ル	(1)
11		GPF-06070000	PEDAL MAT	ハ`タ`ル マット	(1)
12		B8153-771-000	PEDAL CONNECTING ROD	ハ`タ`ルシ`ク	(1)
13		GPF-06080000	PEDAL ADJUSTING PLATE	フミイタ チョウセツハ`ン	(1)
14		111-59001	PEDAL SHAFT BRACKET	フミイタ シ`クウケ	(2)
15		D8113-555-B00	PEDAL BUSHING	フミイタ フ`ツシユ	(2)
16		168-38401	BALL PLUNGER	ホ`ールフ`ランジ`ヤ`	(1)
17		G5087-116-A00	WASHER PLATE	ゴ`タ`ンSW リミットアチイタ	(1)
18		G5065-116-A00	SWITCH DRUM	スイツチト`ラム	(1)
19		SM-8050812-TP	SCREW M5X8	トメネジ` M5X0.8 L=8	(2)
20		167-49418	FOOT LEVER	アシブ`ミレハ`	(1)
21		SM-6062502-TP	SCREW M6 L=25	ロツカクアナホ`ルト M6 L=25	(1)
22		WP-0641601-SC	WASHER	ヒラサ`カ`ネ ミカ`キマル M6	(1)
23		WS-0610002-KN	SPRING WASHER 6.1X12.2X1.5	ハ`ネサ`カ`ネ M6	(1)
24		G5067-116-A00	LIMITER INSTALLATION ROD	リミットトリツケホ`-	(2)
25		G5072-116-000	ROLLER	コロ 8ミリ	(1)
26		G5073-116-000	ROLLER PIN	ローラピン	(1)
27		NM-6060001-SC	NUT M6	ロツカクナツト M6 1シュ	(1)
28		G5075-116-000	ANCHOR	ハ`ネカケ A	(1)
29		NM-6060001-SC	NUT M6	ロツカクナツト M6 1シュ	(1)
30		G5075-116-A00	ANCHOR	ゴ`タ`ンSW ハ`ネカケ B	(1)
31		NM-6060001-SC	NUT M6	ロツカクナツト M6 1シュ	(1)
32		G5088-116-A00	ANCHOR ARM	ハ`ネカケア`ム	(1)
33		SM-6051552-TP	SCREW M5 L=15	ロツカクアナホ`ルト	(1)
34		G5078-116-000	SWITCH SPRING	スイツチハ`ネ	(1)
35		G5069-116-A00	SHAFT	シャフト	(1)
36		G5077-116-A00	LIMITING BOX COVER	リミット ホ`ツクスカハ`-	(1)
37		SM-3040601-SC	SCREW M4X0.7 L=6	マルコネジ`	(2)
38		WP-0430800-SC	WASHER M4	ヒラサ`カ`ネ コカ`タマル M4	(2)
39		WS-0410002-KN	SPRING WASHER	ハ`ネサ`カ`ネ M4	(2)
40		PJ-3040452-02	ELBOW UNION A	エルボ`ユニオン A	(2)
41		G5421-116-0A0	MECHANICAL VALVE ASM.	アシブ`ミ メカニカルハ`ルフ` クミ	(1)
42		HA-0007000-00	MICROSWITCH	マイクروسイウチ	(5)
43		SM-9061203-SE	SCREW M6 L=12	ロツカクホ`ルト M6 L=12	(2)
44		WS-0820002-KN	SPRING WASHER M8	ハ`ネサ`カ`ネ M8	(2)
45		WP-0841600-SC	WASHER	ヒラサ`カ`ネ	(2)
46		SM-6082002-TP	SCREW M8 L=20	ロツカクアナホ`ルト	(2)
47		WS-0820002-KN	SPRING WASHER M8	ハ`ネサ`カ`ネ M8	(2)
48		WP-0841600-SC	WASHER	ヒラサ`カ`ネ	(2)
49		SM-6041002-TP	SCREW M4 L=10	ロツカクアナホ`ルト M4X0.7 L=10	(4)
50		SM-4062001-SC	SCREW M6 L=20	ナハ`コネジ` M6 L=20	(3)
51		WS-0610002-KN	SPRING WASHER 6.1X12.2X1.5	ハ`ネサ`カ`ネ M6	(3)
52		NM-6060001-SC	NUT M6	ロツカクナツト M6 1シュ	(1)

3. CLAMP FOOT COMPONENTS(1)  
大押さえ関係 (1)

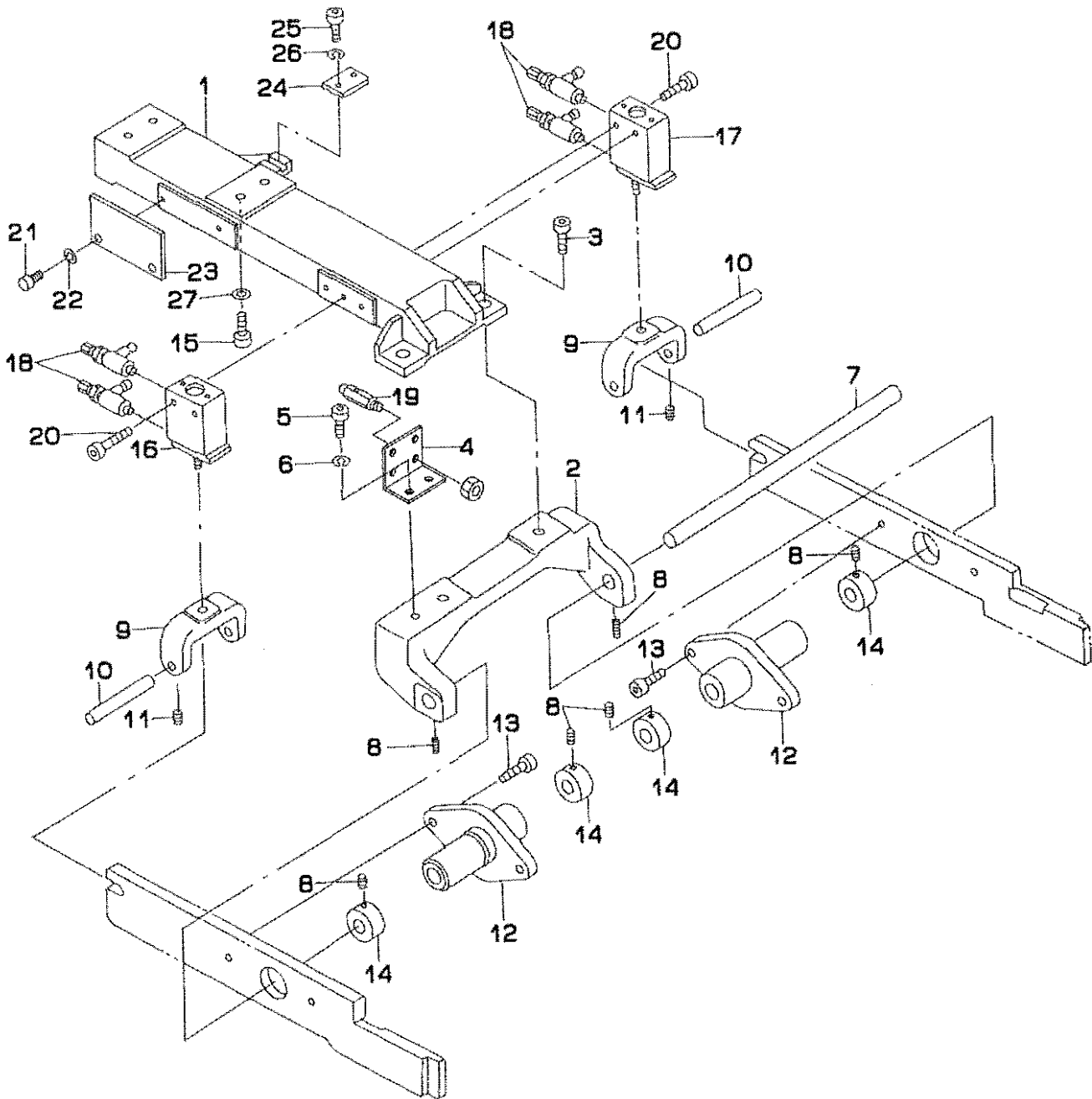

REF.NO	NOTE	PART NO.	DESCRIPTION	ヒ ン メ イ	Qty
1		185-55011	SLIDE BASE	スライドベース	1
2		185-50004	FULCRUM BASE	シデンベース	1
3		SM-6061802-TP	SCREW M6 L=18	ロツカクアナボルト	2
4		169-07602	VALVE INSTALLING PLATE	メカニカルバルブトリツケイタ	1
5		SM-6041002-TP	SCREW M4 L=10	ロツカクアナボルト M4X0.7 L=10	2
6		WS-0410002-KN	SPRING WASHER	ハネサカネ M4	2
7		169-07701	SHAFT	シデンシャフト	1
8		SM-8050602-TP	SCREW M5 L=6	トメネジ M5X0.8 L=6	6
9		169-07800	LIFTING BLOCK	ショウコウブロック	2
10		169-34200	SHAFT	アイコウピオン	2
11		SM-8040602-TP	SCREW M4X0.7 L=6	トメネジ	2
12		185-50806	FULCRUM BOSS	シデンボス	2
13		SM-6051802-TP	SCREW M5 L=18	ロツカクアナボルト	4
14		169-08105	COLLAR	セツトカラー	4
15		SM-6053502-TP	BOLT	ロツカクアナボルト	4
16		PA-2501002-A0	CYLINDER, LEFT	エアシリンダ	1
17		PA-2501003-A0	CYLINDER, RIGHT	エアシリンダ	1
18		PC-0105080-00	SPEED CONTROLLER	スピードコントローラ	4
19		PV-0105080-00	MECHANICAL VALVE	メカニカルバルブ	2
20		SM-6051552-TP	SCREW M5 L=15	ロツカクアナボルト	4
21		SM-6051002-TP	SCREW M5X0.8 L=10	ロツカクアナボルト M5X0.8 L=10	2
22		WS-0510002-KN	SPRING WASHER	ハネサカネ 5.1X9.2X1.3	2
23		185-61308	PLATE	ケンチハン	1
24		166-10305	BELT CLAMP PLATE	ベルトクランプハン	1
25		SM-6051802-TP	SCREW M5 L=18	ロツカクアナボルト	2
26		WS-0510002-KN	SPRING WASHER	ハネサカネ 5.1X9.2X1.3	2
27		WS-0510002-KN	SPRING WASHER	ハネサカネ 5.1X9.2X1.3	4

4. CLAMP FOOT COMPONENTS(2)  
 大押さえ関係 (2)

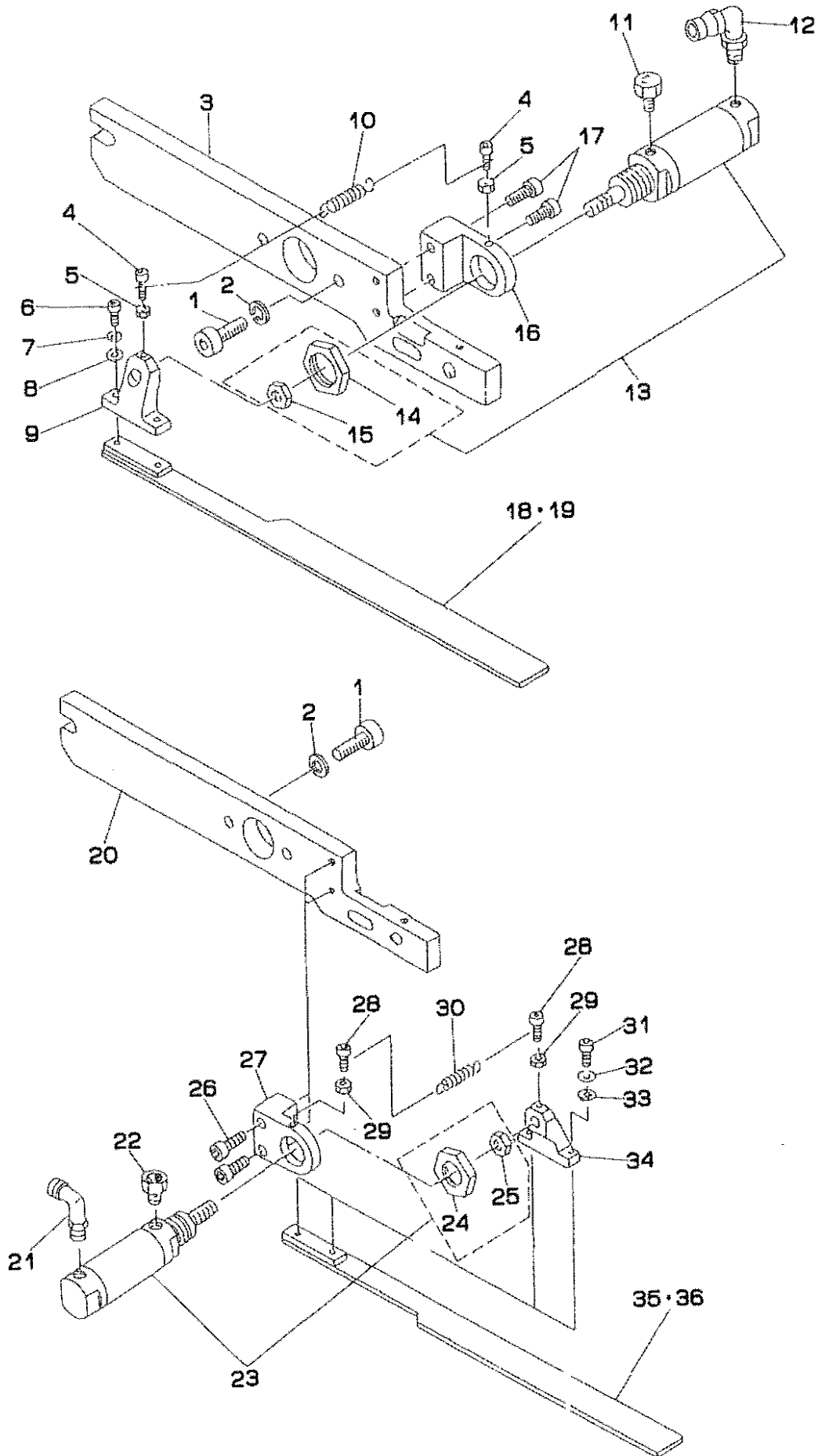

REF. NO	NOTE	PART NO.	DESCRIPTION	ヒ ン メ イ	Qty
1		SM-6083002-TP	SCREW M8 L=30	ロツカクアナホ <sup>ル</sup> ト	4
2		WS-0820002-KN	SPRING WASHER M8	ハ <sup>ネ</sup> チ <sup>カ</sup> ネ M8	4
3		185-62009	PRESSER ARM, RIGHT	オオオチエア <sup>ム</sup> (ミキ <sup>テ</sup> )	1
4		SM-6031202-TP	SCREW M3X0.5 L=12	ロツカクアナホ <sup>ル</sup> ト	2
5		NM-6030001-SC	NUT M3	ロツカクナツト M3X0.5 1 <sup>ツ</sup> ユ	2
6		SM-6041002-TP	SCREW M4 L=10	ロツカクアナホ <sup>ル</sup> ト M4X0.7 L=10	2
7		WS-0410002-KN	SPRING WASHER	ハ <sup>ネ</sup> チ <sup>カ</sup> ネ M4	2
8		WP-0430800-SC	WASHER M4	ヒラサ <sup>カ</sup> ネ コカ <sup>タ</sup> マ <sup>ル</sup> M4	2
9		G5132-116-B00	FOLDING BRACKET	オリコミフ <sup>ラ</sup> ケツト	1
10		G5129-116-C00	SPRING	オリコミイタ <sup>ヒキ</sup> ハ <sup>ネ</sup> C	1
11		PX-0551010-00	ELEMENT	エレメント トリツケニツフ <sup>ル</sup>	1
12		PJ-3040451-02	ELBOW UNION, C	エルホ <sup>ユニオン</sup> C	1
13		G5402-116-AA0	WELT PATCH FOLDING CYL. ASM.	オリコミ シリンタ <sup>クミ</sup>	1
14		NM-6200002-SB	ROCK NUT	ロツカクナツト M20 2 <sup>ツ</sup> ユ	(1)
15		NM-6080002-SB	NUT M8	ロツカクナツト M8 3 <sup>ツ</sup> ユ	(1)
16		168-23601	CYLINDER BRACKET, RIGHT	オリコミイタシリンタ <sup>ル</sup> -BKT (ミキ <sup>テ</sup> )	1
17		SM-6051552-TP	SCREW M5 L=15	ロツカクアナホ <sup>ル</sup> ト	2
18	#01	168-14303	FOLDING PLATE, RIGHT	オリコミイタ(ミキ <sup>テ</sup> )	1
19	#02	168-14501	FOLDING PLATE, RIGHT	オリコミイタ(ミキ <sup>テ</sup> )	1
20		185-62108	PRESSER ARM, LEFT	オオオチエア <sup>ム</sup> (ヒタ <sup>リ</sup> )	1
21		PJ-3040451-02	ELBOW UNION, C	エルホ <sup>ユニオン</sup> C	1
22		PX-0551010-00	ELEMENT	エレメント トリツケニツフ <sup>ル</sup>	1
23		G5402-116-AA0	WELT PATCH FOLDING CYL. ASM.	オリコミ シリンタ <sup>クミ</sup>	1
24		NM-6200002-SB	ROCK NUT	ロツカクナツト M20 2 <sup>ツ</sup> ユ	(1)
25		NM-6080002-SB	NUT M8	ロツカクナツト M8 3 <sup>ツ</sup> ユ	(1)
26		SM-6051552-TP	SCREW M5 L=15	ロツカクアナホ <sup>ル</sup> ト	2
27		168-23700	CYLINDER BRACKET, LEFT	オリコミイタシリンタ <sup>ル</sup> -BKT (ヒタ <sup>リ</sup> )	1
28		SM-6031202-TP	SCREW M3X0.5 L=12	ロツカクアナホ <sup>ル</sup> ト	1
29		NM-6030001-SC	NUT M3	ロツカクナツト M3X0.5 1 <sup>ツ</sup> ユ	2
30		G5129-116-C00	SPRING	オリコミイタ <sup>ヒキ</sup> ハ <sup>ネ</sup> C	1
31		SM-6041002-TP	SCREW M4 L=10	ロツカクアナホ <sup>ル</sup> ト M4X0.7 L=10	2
32		WS-0410002-KN	SPRING WASHER	ハ <sup>ネ</sup> チ <sup>カ</sup> ネ M4	2
33		WP-0430800-SC	WASHER M4	ヒラサ <sup>カ</sup> ネ コカ <sup>タ</sup> マ <sup>ル</sup> M4	2
34		G5132-116-B00	FOLDING BRACKET	オリコミフ <sup>ラ</sup> ケツト	1
35	#01	168-14204	FOLDING PLATE, LEFT	オリコミイタ(ヒタ <sup>リ</sup> )	1
36	#02	168-14402	FOLDING PLATE, LEFT	オリコミイタ(ヒタ <sup>リ</sup> )	1

Note (注記) #01...FOR 8,10,12,14MM  
#02...FOR 16,18,20MM

8,10,12,14MM 用  
16,18,20MM 用

5. CLAMP FOOT COMPONENTS(3)  
 大押さえ関係 (3)

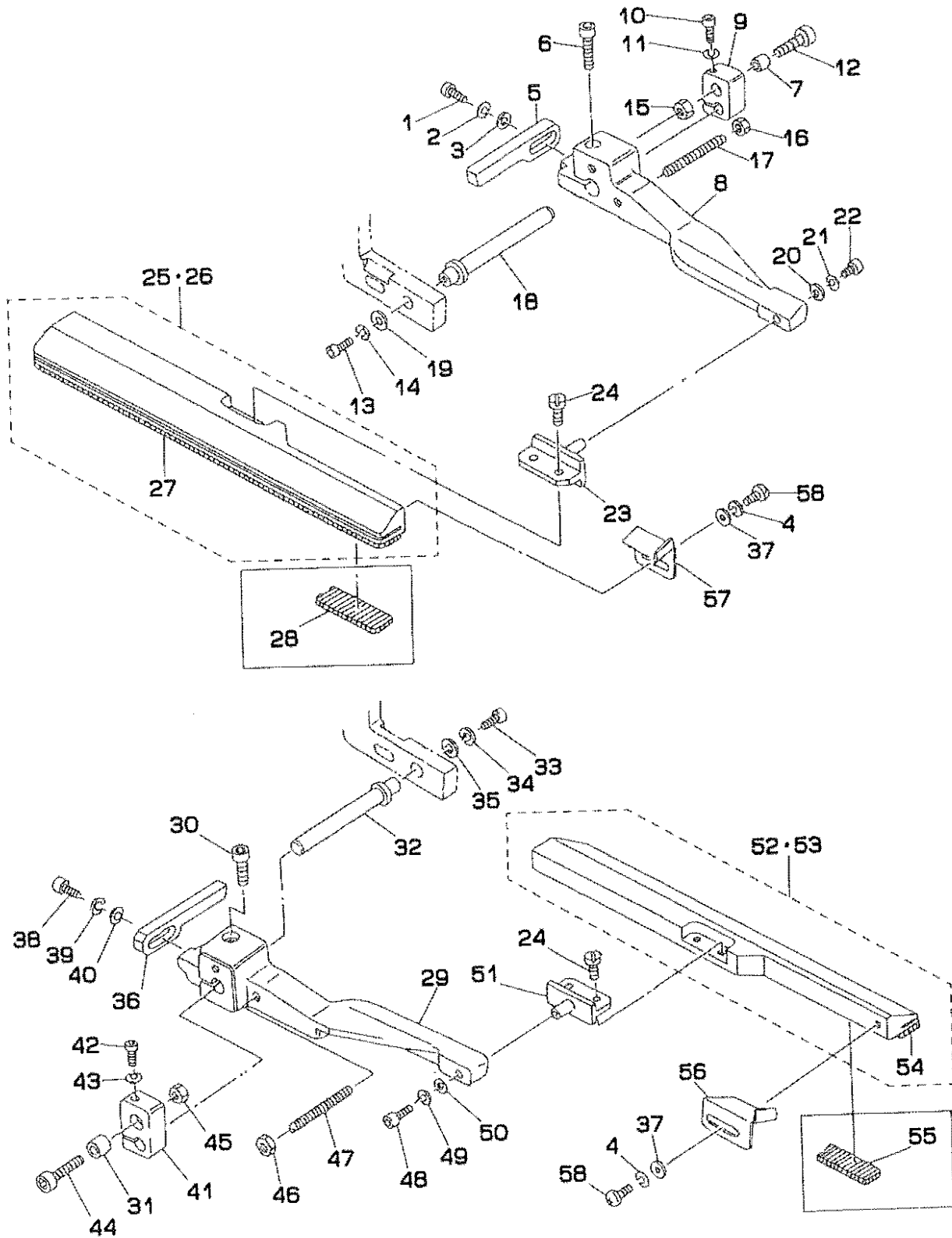

REF.NO	NOTE	PART NO.	DESCRIPTION	ヒンメイ	Qty
1		SM-6041202-TP	SCREW M4X0.7 L=12	ロツカクアナホ <sup>°</sup> ルト	1
2		WS-0410002-KN	SPRING WASHER	ハ <sup>°</sup> ネサ <sup>°</sup> カ <sup>°</sup> ネ M4	1
3		WP-0430800-SC	WASHER M4	ヒラサ <sup>°</sup> カ <sup>°</sup> ネ コカ <sup>°</sup> タマ <sup>°</sup> M4	1
4		WS-0310002-KN	SPRING WASHER M3	ハ <sup>°</sup> ネサ <sup>°</sup> カ <sup>°</sup> ネ 3,1X5,9X0.7	2
5		G5130-116-C00	STOPPER, RIGHT	オリコミイタ ストツハ <sup>°</sup> - ミキ <sup>°</sup>	1
6		SM-6062002-TP	SCREW M6 L=20	ロツカクアナホ <sup>°</sup> ルト M6 L=20	1
7		G5126-117-000	SPACER	ス <sup>°</sup> パ <sup>°</sup> -サ	1
8		168-23304	CLAMP FOOT SUPPORT ARM, RIGHT	オオオサエシキ <sup>°</sup> ア <sup>°</sup> ム(ミキ <sup>°</sup> )	1
9		168-23809	ARM SLIDE PLATE, RIGHT	シジ <sup>°</sup> ア <sup>°</sup> ムスライ <sup>°</sup> ト <sup>°</sup> ハ <sup>°</sup> ン (ミキ <sup>°</sup> )	1
10		SM-6053002-TP	SCREW M5X0.8 L=30	ロツカクアナホ <sup>°</sup> ルト	1
11		WS-0510002-KN	SPRING WASHER	ハ <sup>°</sup> ネサ <sup>°</sup> カ <sup>°</sup> ネ 5.1X9.2X1.3	1
12		SM-6065002-TP	SCREW M6 L=50	ロツカクアナホ <sup>°</sup> ルト M6 L=50	1
13		SM-6051202-TP	SCREW M5X0.8 L=12	ロツカクアナホ <sup>°</sup> ルト M5X0.8 L=12	1
14		WS-0510002-KN	SPRING WASHER	ハ <sup>°</sup> ネサ <sup>°</sup> カ <sup>°</sup> ネ 5.1X9.2X1.3	1
15		NM-6060002-SC	NUT M6	ロツカクナツト M6 1シユ	1
16		NM-6050001-SC	NUT M5	ロツカクナツト M5X0.8 1シユ	1
17		G5122-117-000	SUPPORT ARM STOPPER	シジ <sup>°</sup> ア <sup>°</sup> ム ストツハ <sup>°</sup>	1
18		168-23502	ARM SLIDE SHAFT	オオオサエシキ <sup>°</sup> ア <sup>°</sup> ムスライ <sup>°</sup> ト <sup>°</sup> シ <sup>°</sup> ク	1
19		G5108-119-000	WASHER	ワツシヤ A	1
20		WP-0450801-SD	WASHER 4.5X10.0X0.8	ヒラサ <sup>°</sup> カ <sup>°</sup> ネ 4.5X10X0.8	1
21		WS-0410002-KN	SPRING WASHER	ハ <sup>°</sup> ネサ <sup>°</sup> カ <sup>°</sup> ネ M4	1
22		SM-6040802-TR	SCREW M4X0.7 L=8	ロツカクアナホ <sup>°</sup> ルト M4X0.7 L=8	1
23		168-07109	PIN	ミコ <sup>°</sup> ロクラン <sup>°</sup> フ <sup>°</sup> シデン <sup>°</sup> ピ <sup>°</sup> ン	1
24		SS-7110840-SP	SCREW 11/64-40 L=7.8	マルヒラネシ <sup>°</sup> 11/64-40 L=7.8	4
25	#01	168-13107	GARMENT CLAMP PLATE RIGHT ASM.	ミコ <sup>°</sup> ロクラン <sup>°</sup> フ <sup>°</sup> (ミキ <sup>°</sup> )	1
26	#02	168-13305	GARMENT CLAMP PLATE RIGHT ASM.	ミコ <sup>°</sup> ロクラン <sup>°</sup> フ <sup>°</sup> (ミキ <sup>°</sup> )	1
27		G5110-119-A0G	RUBBER SOLE, RIGHT	ミコ <sup>°</sup> ロクラン <sup>°</sup> フ <sup>°</sup> ゴ <sup>°</sup> ム ミキ <sup>°</sup>	(1)
28	#03	G5110-119-B0G	RUBBER SOLE, RIGHT A	ミコ <sup>°</sup> ロクラン <sup>°</sup> フ <sup>°</sup> ゴ <sup>°</sup> ム ミキ <sup>°</sup>	1
29		168-23403	CLAMP FOOT SUPPORT ARM, LEFT	オオオサエシキ <sup>°</sup> ア <sup>°</sup> ム(ヒタ <sup>°</sup> リ)	1
30		SM-6062002-TP	SCREW M6 L=20	ロツカクアナホ <sup>°</sup> ルト M6 L=20	1
31		G5126-117-000	SPACER	ス <sup>°</sup> パ <sup>°</sup> -サ	1
32		168-23502	ARM SLIDE SHAFT	オオオサエシキ <sup>°</sup> ア <sup>°</sup> ムスライ <sup>°</sup> ト <sup>°</sup> シ <sup>°</sup> ク	1
33		SM-6051202-TP	SCREW M5X0.8 L=12	ロツカクアナホ <sup>°</sup> ルト M5X0.8 L=12	1
34		WS-0510002-KN	SPRING WASHER	ハ <sup>°</sup> ネサ <sup>°</sup> カ <sup>°</sup> ネ 5.1X9.2X1.3	1
35		G5108-119-000	WASHER	ワツシヤ A	1
36		G5131-116-C00	FOLDING PLATE STOPPER, LEFT	オリコミイタ ストツハ <sup>°</sup> - ヒタ <sup>°</sup> リ	1
37		WP-0320500-SC	WASHER M3	ヒラサ <sup>°</sup> カ <sup>°</sup> ネ コカ <sup>°</sup> タマ <sup>°</sup> M3	2
38		SM-6041202-TP	SCREW M4X0.7 L=12	ロツカクアナホ <sup>°</sup> ルト	1
39		WS-0410002-KN	SPRING WASHER	ハ <sup>°</sup> ネサ <sup>°</sup> カ <sup>°</sup> ネ M4	1
40		WP-0430800-SC	WASHER M4	ヒラサ <sup>°</sup> カ <sup>°</sup> ネ コカ <sup>°</sup> タマ <sup>°</sup> M4	1
41		168-23908	ARM SLIDE PLATE, LEFT	シジ <sup>°</sup> ア <sup>°</sup> ムスライ <sup>°</sup> ト <sup>°</sup> ハ <sup>°</sup> ン (ヒタ <sup>°</sup> リ)	1
42		SM-6053002-TP	SCREW M5X0.8 L=30	ロツカクアナホ <sup>°</sup> ルト	1
43		WS-0510002-KN	SPRING WASHER	ハ <sup>°</sup> ネサ <sup>°</sup> カ <sup>°</sup> ネ 5.1X9.2X1.3	1
44		SM-6065002-TP	SCREW M6 L=50	ロツカクアナホ <sup>°</sup> ルト M6 L=50	1
45		NM-6060001-SC	NUT M6	ロツカクナツト M6 1シユ	1
46		NM-6050001-SC	NUT M5	ロツカクナツト M5X0.8 1シユ	1
47		G5122-117-000	SUPPORT ARM STOPPER	シジ <sup>°</sup> ア <sup>°</sup> ム ストツハ <sup>°</sup>	1
48		SM-6040802-TR	SCREW M4X0.7 L=8	ロツカクアナホ <sup>°</sup> ルト M4X0.7 L=8	1
49		WS-0410002-KN	SPRING WASHER	ハ <sup>°</sup> ネサ <sup>°</sup> カ <sup>°</sup> ネ M4	1
50		WP-0450801-SD	WASHER 4.5X10.0X0.8	ヒラサ <sup>°</sup> カ <sup>°</sup> ネ 4.5X10X0.8	1
51		168-07109	PIN	ミコ <sup>°</sup> ロクラン <sup>°</sup> フ <sup>°</sup> シデン <sup>°</sup> ピ <sup>°</sup> ン	1
52	#01	168-13008	GARMENT CLAMP PLATE LEFT ASM.	ミコ <sup>°</sup> ロクラン <sup>°</sup> フ <sup>°</sup> (ヒタ <sup>°</sup> リ)	1
53	#02	168-13206	GARMENT CLAMP PLATE LEFT ASM.	ミコ <sup>°</sup> ロクラン <sup>°</sup> フ <sup>°</sup> (ヒタ <sup>°</sup> リ)	1
54		G5109-119-A0G	RUBBER SOLE, LEFT	ミコ <sup>°</sup> ロクラン <sup>°</sup> フ <sup>°</sup> ゴ <sup>°</sup> ムヒタ <sup>°</sup> リ	(1)
55	#03	G5109-119-B0G	RUBBER SOLE, LEFT A	ミコ <sup>°</sup> ロクラン <sup>°</sup> フ <sup>°</sup> ゴ <sup>°</sup> ムヒタ <sup>°</sup> リ	1
56		G5106-119-000	WELTING PATCH BASE, LEFT	タマヌノ <sup>°</sup> ハ <sup>°</sup> -ス ヒタ <sup>°</sup> リ	1
57		G5107-119-000	WELTING PATCH BASE, RIGHT	タマヌノ <sup>°</sup> ハ <sup>°</sup> -ス ミキ <sup>°</sup>	1
58		SM-3030601-SC	SCREW M3X0.5 L=6	マルコネシ <sup>°</sup>	2

Note (注記) #01...FOR 8,10,12,14MM  
#02...FOR 16,18,20MM  
#03...FOR HEAVY-WEIGHT MATERIALS

8,10,12,14MM 用  
16,18,20MM 用  
厚物用

6. CLAMP FOOT FEED COMPONENTS  
 大押さえ送り関係

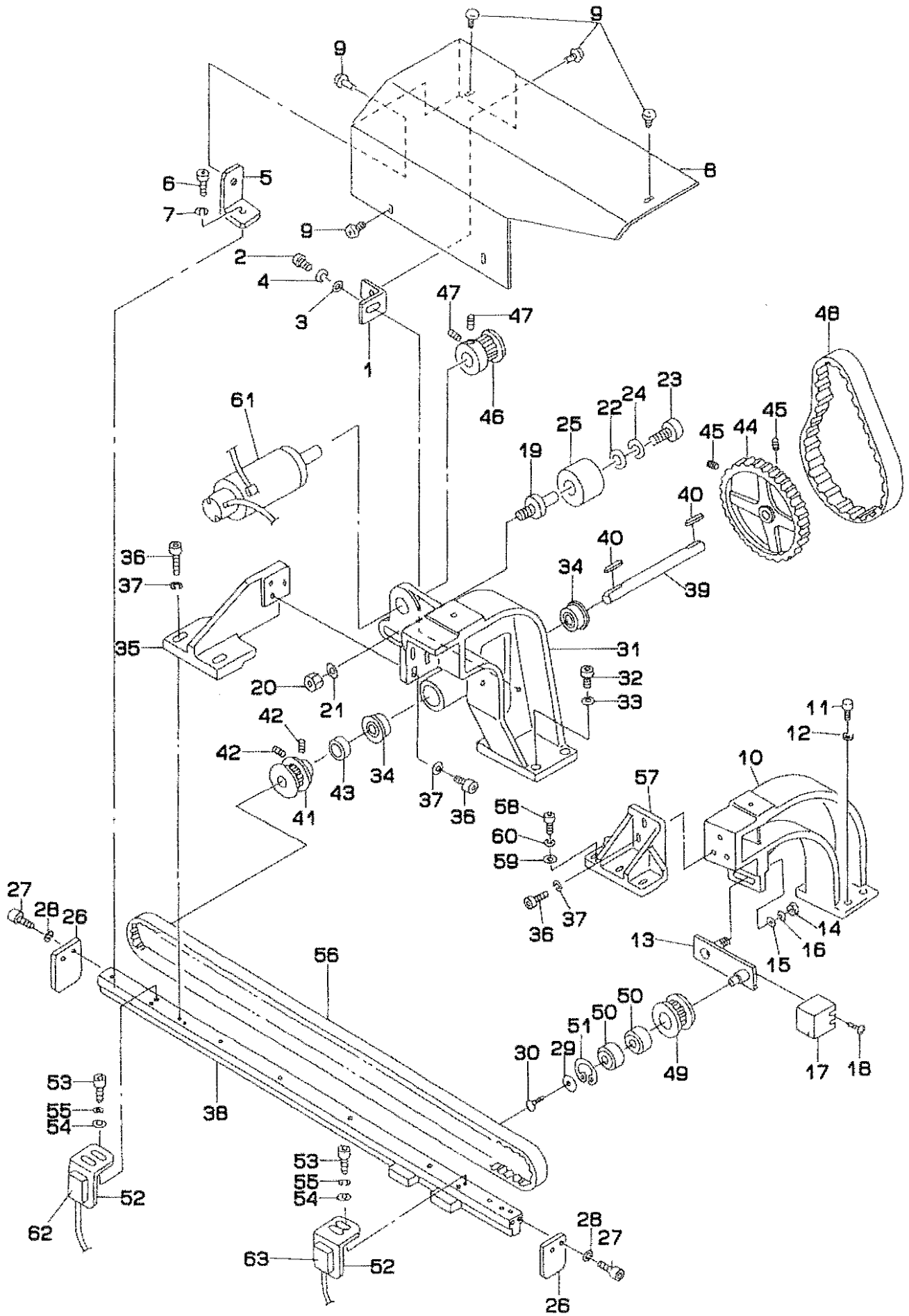



REF.NO	NOTE	PART NO.	DESCRIPTION	ヒソメイ	Qty
1		169-16108	COVER INSTLLING PLATE (1)	カバートリックカバー(1)	1
2		SM-6051202-TP	SCREW M5X0.8 L=12	ロツカクアサボルト M5X0.8 L=12	1
3		WP-0531000-SC	WASHER M5	ヒラサカネ コガタマル M5	1
4		WS-0510002-KN	SPRING WASHER	ハネサカネ 5.1X9.2X1.3	1
5		169-16207	COVER INSTLLING PLATE (2)	カバートリックカバー(2)	1
6		SM-6050802-TP	SCREW M5X0.8 L=8	ロツカクアサボルト M5X0.7 L=8	1
7		WS-0510002-KN	SPRING WASHER	ハネサカネ 5.1X9.2X1.3	1
8		185-63106	UPPER COVER	ジョウブカバー	1
9		SM-0050801-SC	SCREW	トラスネジ	5
10		185-54709	STAND FRONT	シチュウ(マイ)	1
11		SM-6063002-TP	SCREW M6 L=30	ハンソウタイ シックウケ トメネジ	4
12		WS-0610002-KN	SPRING WASHER 6.1X12.2X1.5	ハネサカネ M6	4
13		185-54808	FULCRUM BRACKET	シデンBKT	1
14		NM-6100618-SB	NUT M10X1.25	ロツカクナツト M10X1.25	1
15		WP-1052001-SC	WASHER 10.5X21X2	ヒラサカネ ミカキマル M10	1
16		WS-1020002-KN	SPRING WASHER M10	ハネサカネ M10	1
17		185-60201	COVER	カバー	1
18		SM-0040601-SC	SCREW M4X0.7 L=6	トラスコネジ M4X0.7 L=6	2
19		169-10606	IDLER SHAFT	アイドラーシャフト	1
20		NM-6080001-SC	NUT M8X1.25	ロツカクナツト M8 1シユ	1
21		WP-0841600-SC	WASHER	ヒラサカネ	1
22		166-10909	WASHER	ワツシヤ	1
23		SM-6051002-TP	SCREW M5X0.8 L=10	ロツカクアサボルト M5X0.8 L=10	1
24		WS-0510002-KN	SPRING WASHER	ハネサカネ 5.1X9.2X1.3	1
25		169-10705	IDLER	アイドラー	1
26		169-10903	STOPPER	ストッパ	2
27		SM-6051552-TP	SCREW M5 L=15	ロツカクアサボルト	4
28		WS-0510002-KN	SPRING WASHER	ハネサカネ 5.1X9.2X1.3	4
29		167-25905	WASHER	サカネ	1
30		SM-1051001-SC	SCREW M5 L=10	サラコネジ	1
31		185-50202	STAND	シチュウ	1
32		SM-6062502-TP	SCREW M6 L=25	ロツカクアサボルト M6 L=25	4
33		WS-0610002-KN	SPRING WASHER 6.1X12.2X1.5	ハネサカネ M6	4
34		185-85208	BEARING	トメワキハアリシヤ	2
35		169-09608	T-BRACKET	Tガタブラケット	1
36		SM-6062002-TP	SCREW M6 L=20	ロツカクアサボルト M6 L=20	8
37		WS-0510002-KN	SPRING WASHER	ハネサカネ 5.1X9.2X1.3	8
38		185-54907	FEED RAIL	オクリレール	1
39		185-50509	SHAFT	シャフト	1
40		169-34309	KEY	エイコウキ(リョウマル)	2
41		185-50301	DRIVING PULLEY	クトロウプーリ	1
42		SM-8040802-TP	SCREW M4X8	トメネジ M4X0.7 L=8	2
43		185-50608	COLLAR	カラー	1
44		169-10309	TIMING PULLEY (A)	タイミンクプーリ(A)	1
45		SM-8040602-TP	SCREW M4X0.7 L=6	トメネジ	2
46		169-10408	TIMING PULLEY (B)	タイミンクプーリ(B)	1
47		SM-8040602-TP	SCREW M4X0.7 L=6	トメネジ	2
48		169-34507	BELT	ベルト	1
49		185-50400	FOLLOW PULLEY	ジエウトウプーリ	1
50		167-20005	BEARING	ハアリシヤ	2
51		RC-2421211-KP	RETAINING RING	Cリング	1
52		169-11000	BRACET	キンセツBKT	2
53		SM-6031002-TP	HEXAGONAL BOLT M3 X 10	ロツカクアサボルト M3X0.5 L=10	4
54		WP-0320500-SC	WASHER M3	ヒラサカネ コガタマル M3	4
55		WS-0310002-KN	SPRING WASHER M3	ハネサカネ 3.1X5.9X0.7	4
56		185-89309	BELT	タイミンクベルト	1
57		185-62900	RAIL BRACKET	レールBKT	1
58		SM-6063002-TP	SCREW M6 L=30	ハンソウタイ シックウケ トメネジ	3
59		WP-0641601-SC	WASHER	ヒラサカネ ミカキマル M6	3
60		WS-0610002-KN	SPRING WASHER 6.1X12.2X1.5	ハネサカネ M6	3
61		G8551-193-OA0	SERVO MOTOR ASM.	サーボモーター	1
62		G8522-192-OA0	SENSOR ASM.	コウシヤンセン ケンチリミ	1
63		G8521-192-OA0	SENSOR ASM.	ゼンシヤンセン ケンチリミ	1

7. CORNER KNIFE COMPONENTS(1)  
コーナーメス関係 (1)

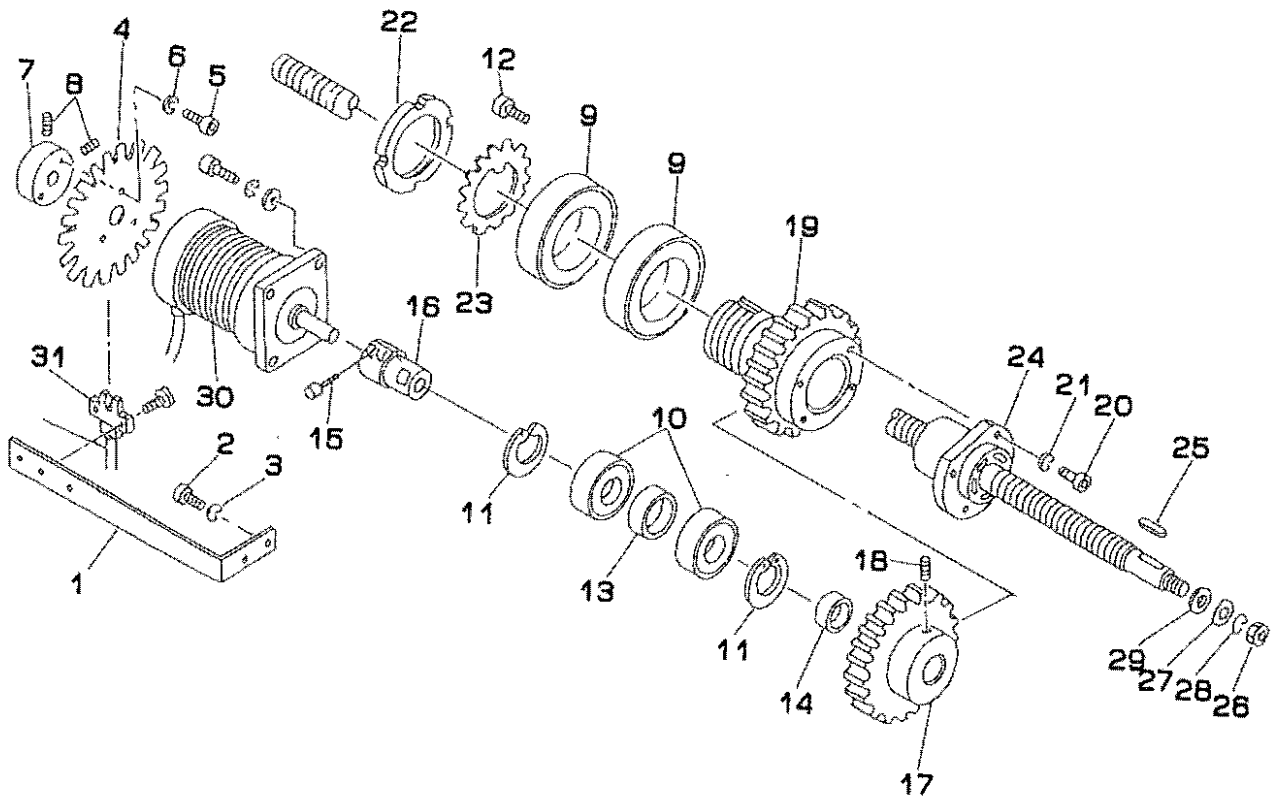

REF.NO	NOTE	PART NO.	DESCRIPTION	ヒンメイ	Qty
1		166-03003	SENSOR BRACKET	センサーブレース	1
2		SM-6041002-TP	SCREW M4 L=10	ロツカクアナボルト M4X0.7 L=10	2
3		WS-0410002-KN	SPRING WASHER	ハネサカネ M4	2
4		166-03102	SENSOR PLATE	タマシヨウケンチセンサー	1
5		SM-6031002-TP	HEXAGONAL BOLT M3 X 10	ロツカクアナボルト M3X0.5 L=10	3
6		WS-0310002-KN	SPRING WASHER M3	ハネサカネ 3.1X5.9X0.7	3
7		166-03201	SENSOR BOSS	センサーボス	1
8		SM-8040602-TP	SCREW M4X0.7 L=6	トメネジ	2
9		167-20104	BEARING	ベアリング	2
10		167-20609	BEARING	ベアリング	2
11		RC-2800002-KP	RETAINING PIN	Cカトメワ 30.1 アナヨウ	2
12		SM-0050801-SC	SCREW	トラスネジ	3
13		166-02302	BEARING COLLAR	ベアリングカラー	1
14		166-02401	BEARING COLLAR	ベアリングカラー	1
15		185-59609	GEAR SHAFT	ギアシャフト	1
16		SM-6041002-TP	SCREW M4 L=10	ロツカクアナボルト M4X0.7 L=10	2
17		166-02609	MOTOR GEAR	モーターギヤ	1
18		SM-8061002-TP	SCREW M6 L=10	トメネジ M6 L=10	1
19		166-02708	BALL SCREW GEAR	ボールネジギヤ	1
20		SM-6052002-TP	SCREW M5 L=20	ロツカクアナボルト M5X0.8 L=20	4
21		WS-0510002-KN	SPRING WASHER	ハネサカネ 5.1X9.2X1.3	4
22		NM-6060001-SC	NUT M6	ロツカクナツト M6 1ｼｼ	1
23		WP-0641601-SC	WASHER	ヒラサカネ ミカキマル M6	1
24		166-02807	BALL SCREW	メスオクリボールネジ	1
25		167-21805	KEY	エイコウキ(リヨウマル)	1
26		NM-6080001-SC	NUT M8X1.25	ロツカクナツト M8 1ｼｼ	1
27		WP-0841600-SC	WASHER	ヒラサカネ	1
28		WS-0820002-KN	SPRING WASHER M8	ハネサカネ M8	1
29		WP-1102016-SC	WASHER 11X21X2	ヒラサカネ 11X21X2	1
30		G8502-231-0A0	PULSE MOTOR ASM.	パルスモーター	1
31		G8512-231-0A0	CORNER KNIFE ASM.	コーナーメス カイデンケンチ クミ	1

8. CORNER KNIFE COMPONENTS(2)  
 コーナーメス関係 (2)

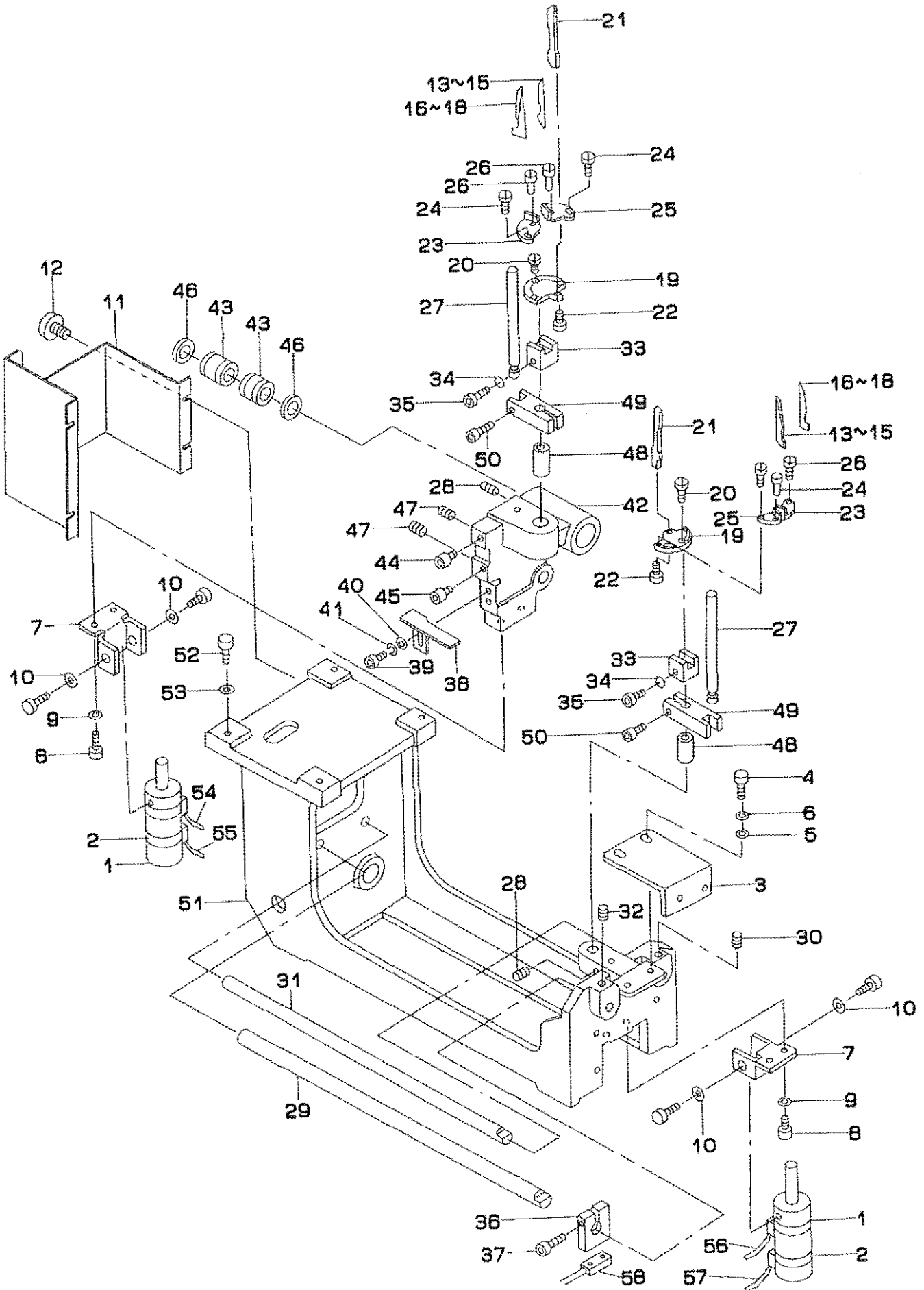

REF.NO	NOTE	PART NO.	DESCRIPTION	ヒ ン メ イ	Qty
1		PA-2506501-00	CYLINDER	1アシリシタ	2
2		167-27109	BAND	ハント	4
3		185-55409	FRAME RECEIVING BRACKET	ホンタイウケBKT	1
4		SM-9062003-SC	SCREW M6 L=20	ロツカクボルト M6 L=20	2
5		NH-6060001-SC	NUT M6	ロツカクナツト M6 1ジユ	2
6		WS-0610002-KN	SPRING WASHER 6.1X12.2X1.5	ハネサカネ M6	2
7		168-07000	CYLINDER BRACKET	シリシタフラケツト	2
8		SM-6061552-TP	SCREW M6 L=15	ロツカクボルト	4
9		WS-0610002-KN	SPRING WASHER 6.1X12.2X1.5	ハネサカネ M6	4
10		168-07406	RUBBER WASHER	ゴムワッシャー	4
11		185-61209	COVER	カバー	1
12		SM-0050801-SC	SCREW	トラスネジ	4
13	#01	166-07301	CORNER KNIFE A1	コーナーメス A1 (セラミック)	2
14	#01	166-07509	CORNER KNIFE (B-1)	コーナーメス B1 (セラミック)	2
15	#01	166-07707	CORNER KNIFE (C-1)	コーナーメス C1 (セラミック)	2
16	#01	166-07400	CORNER KNIFE A2	コーナーメス(A2) (セラミック)	2
17	#01	166-07608	CORNER KNIFE (B-2)	コーナーメス B2 (セラミック)	2
18	#01	166-07806	CORNER KNIFE (C-2)	コーナーメス C2 (セラミック)	2
19		166-06907	KNIFE HOLDER BASE	メスホルダー トタ	2
20		SS-7111120-SP	SCREW 11/64-40 L=10.5	マメヒラネジ 11/64-40 L=10.5	2
21		166-07004	KNIFE GUIDE	メスカイト	2
22		SS-4080620-TP	SCREW 1/8-44 L=6	ナハネジ 1/8-44 L=6	2
23		166-07103	KNIFE HOLDER A	メスホルダー A	2
24		SS-6081210-SP	SCREW 1/8-44 L=12	ヒラネジ 1/8-44 L=12	4
25		166-07202	KNIFE HOLDER B	メスホルダー B	2
26		G5279-117-000	ECCENTRIC PIN	メスコチイ エキセンピン	4
27		166-08804	LIFTING GUIDE	シヨウコウカイト	2
28		SM-8051002-TP	SCREW M5 L=10	トメネジ	2
29		166-08911	SLIDE SHAFT A	スライツク A	1
30		SM-8061002-TP	SCREW M6 L=10	トメネジ M6 L=10	1
31		166-09018	SLIDE SHAFT B	スライツク B	1
32		SM-8061002-TP	SCREW M6 L=10	トメネジ M6 L=10	1
33		166-09208	ADAPTER	アダプター	2
34		WS-0410002-KN	SPRING WASHER	ハネサカネ M4	2
35		SM-6041202-TP	SCREW M4X0.7 L=12	ロツカクボルト	2
36		166-09307	SENSOR BASE	センサ タ	1
37		SM-6052502-TP	SCREW M5X0.8 L=25	ロツカクボルト	1
38		166-09406	SENSOR DETECTING PLATE	センサ タンチハン	1
39		SM-6051002-TP	SCREW M5X0.8 L=10	ロツカクボルト M5X0.8 L=10	2
40		WP-0531000-SC	WASHER M5	ヒラサカネ コカタマ M5	2
41		WS-0510002-KN	SPRING WASHER	ハネサカネ 5.1X9.2X1.3	2
42		166-08408	SLIDE BRACKET	スライツク フラケツト	1
43		167-25004	LINEAR BUSHING	リニアブッシュ	2
44		167-25103	CAM FOLLOWER	カムフロア	1
45		167-25202	CAM FOLLOWER	カムフロア	1
46		167-25301	GRIP RING	アナヨウセーカリング	2
47		SM-8050602-TP	SCREW M5 L=6	トメネジ M5X0.8 L=6	2
48		166-08507	ROD BUSHING	ロッドブッシュ	2
49		166-08705	ROD GUIDE	ロッドガイド	2
50		SM-6051602-TP	SCREW M5X0.8 L=16	ロツカクボルト M5X0.8 L=16	2
51		185-60300	CORNER KNIFE BRACKET	コーナーメスフレーム	1
52		SM-6083002-TP	SCREW M8 L=30	ロツカクボルト	4
53		166-77205	WASHER	ワッシャー	4
54		177-57758	CABLE	コーナーメスイトウカワウケンチケーブル	1
55		177-57451	CABLE	コーナーメスイトウカワウケンチケーブル	1
56		177-57659	CABLE ASM.	コーナーメスコチイカワウケンチケーブル	1
57		177-57352	CABLE ASM.	コーナーメスコチイカワウケンチケーブル	1
58		G8513-231-0A0	SENSOR ASM.	コーナーメス カイケンチ クミ	1

Note ( 注記 ) #01...GAUGE PART

ゲージ部品

9. BINDER COMPONENTS(1)  
バインダー関係 (1)

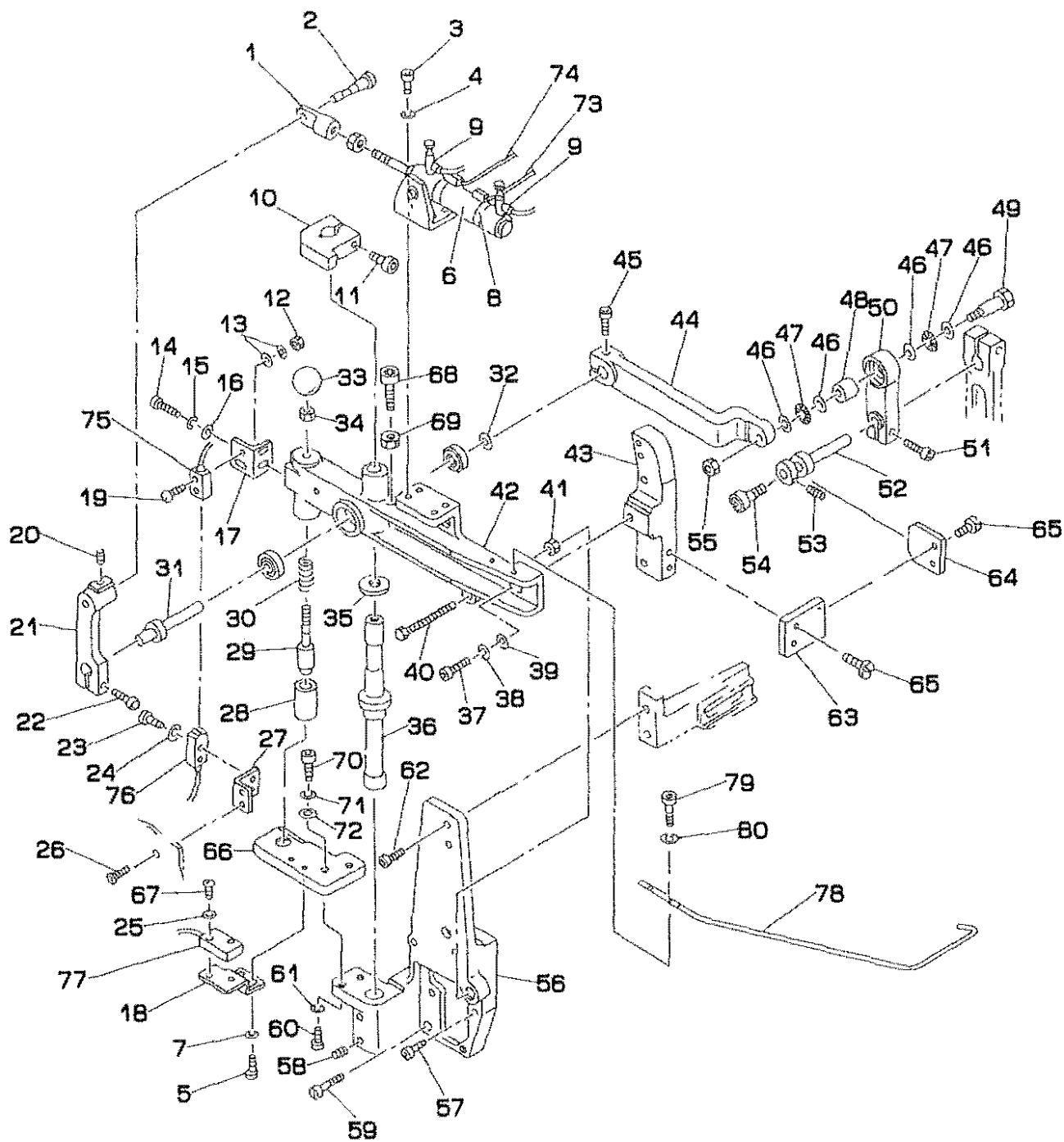

REF.NO	NOTE	PART NO.	DESCRIPTION	ヒソメイ	Qty
1		PA-9000140-00	KNUCKLE JOINT	1ヤマナツケルジョイント	1
2		167-66008	KNUCKLE PIN	ナツケルピン	1
3		SM-6051002-TP	SCREW M5X0.8 L=10	ロツカクアナボルト M5X0.8 L=10	4
4		WS-0510002-KN	SPRING WASHER	ハネサカネ 5.1X9.2X1.3	4
5		SM-6041002-TP	SCREW M4 L=10	ロツカクアナボルト M4X0.7 L=10	2
6		PA-2504501-A0	AIR CYLINDER	エアシリンダ	1
7		WS-0410002-KN	SPRING WASHER	ハネサカネ H4	2
8		167-27109	BAND	バンド	2
9		PC-0151070-00	SPEED CONTROLLER	スピードコン	2
10		167-65406	SLIT COLLAR	スリットカラー	1
11		SM-6052002-TP	SCREW M5 L=20	ロツカクアナボルト M5X0.8 L=20	1
12		NM-6030001-SC	NUT M3	ロツカクナツト M3X0.5 1ｼｼ	1
13		WP-0320500-SC	WASHER M3	ヒラサカネ コカタマ M3	3
14		SM-6041202-TP	SCREW M4X0.7 L=12	ロツカクアナボルト	2
15		WS-0410002-KN	SPRING WASHER	ハネサカネ H4	2
16		WP-0430800-SC	WASHER M4	ヒラサカネ コカタマ M4	2
17		167-65505	SENSOR BRACKET	コウデンカン BKT	1
18		167-65703	SENSOR BRACKET	キンセツリツケフ ラケツト トメネジ	1
19		SM-4031601-SC	SCREW M3 L=16	ナヘコネジ M3 L=16	2
20		SM-8050812-TP	SCREW M5X8	トメネジ M5X0.8 L=8	1
21		167-65901	CYLINDER LEVER	シリンダ レバ	1
22		SM-6062502-TP	SCREW M6 L=25	ロツカクアナボルト M6 L=25	1
23		SM-4031601-SN	SCREW M3X0.5 L=16	ナヘコネジ M3X0.5 L=16	2
24		WP-0320500-SC	WASHER M3	ヒラサカネ コカタマ M3	2
25		WP-0320500-SC	WASHER M3	ヒラサカネ コカタマ M3	2
26		167-80207	SCREW	コウデンカン プラケツトヨウ トメネジ	2
27		166-56407	SENSOR BRACKET (2)	コウデンカン プラケツト (2)	1
28		166-53107	GUIDE COLLAR	ガイドカラー	1
29		166-53008	STOPPER PIN	ストッパ ピン	1
30		167-23801	SPRING	アツシユクコイハネ	1
31		167-65802	LEVER SHAFT NO.2	タ イ 2 レバ シフト	1
32		167-67402	COLLAR	カラー	1
33		167-22902	KNOB	ノブ	1
34		168-12802	COLLAR	カラー	1
35		167-65307	THRUST WASHER	スラスト ワッシャ	1
36		167-65208	BINDER SHAFT	ハ インダ シフト	1
37		SM-6082502-TP	SCREW M8 L=25	ロツカクアナボルト	1
38		WS-0820002-KN	SPRING WASHER M8	ハネサカネ H8	1
39		WP-0841600-SC	WASHER	ヒラサカネ	1
40		166-98409	STOPPER BOLT	ストッパ ボルト	1
41		NM-6060001-SC	NUT M6	ロツカクナツト M6 1ｼｼ	1
42		167-65109	BINDER BASE	ハ インダ ベース	1
43		167-66107	SLOPING GUIDE	ミソカ	1
44		167-66206	LEVER NO.2	タ イ 2 レバ	1
45		SM-6062502-TP	SCREW M6 L=25	ロツカクアナボルト M6 L=25	1
46		G5325-119-000	THRUST WASHER	スラストワッシャ	4
47		G5324-119-000	THRUST NEEDLE BEARING	スラスト ニードル ハーリック	2
48		G5323-119-000	SEPARABLE-CAGE NEEDLE BEARING	ニードル ハーリック	1
49		G5303-119-000	LEVER PIN	レバ ピン	1
50		G5308-119-000	LEVER NO.1	タ イ 1 レバ	1
51		SM-6062502-TP	SCREW M6 L=25	ロツカクアナボルト M6 L=25	1
52		167-66305	BINDER PIVOT SHAFT	ハ インダ シテンシフト	1
53		SM-8040602-TP	SCREW M4X0.7 L=6	トメネジ	1
54		167-80603	CAW FOLLOWER	カム フォロワ	1
55		NM-6100001-SC	NUT M10X1.5	ロツカクナツト M10 1ｼｼ	1
56		167-65000	BINDER BRACKET	ハ インダ プラケツト	1
57		SM-6052002-TP	SCREW M5 L=20	ロツカクアナボルト M5X0.8 L=20	3
58		SM-8050812-TP	SCREW M5X8	トメネジ M5X0.8 L=8	2
59		166-52505	POSITIONING PIN	イキキ ピン	1
60		SM-6062002-TP	SCREW M6 L=20	ロツカクアナボルト M6 L=20	2
61		WS-0610002-KN	SPRING WASHER 6.1X12.2X1.5	ハネサカネ M6	2
62		SM-6062002-TP	SCREW M6 L=20	ロツカクアナボルト M6 L=20	2
63		167-72006	PLATE INSTALLING BASE	プレート インスタレーション	1
64		167-72105	OSCILLATION PREVENTING PLATE	プレート 振動防止	1
65		SS-4090815-SP	SCREW 9/64-40 L=8	ナヘネジ 9/64-40 L=8	2
66		168-12901	POSITIONING PLATE	イキキ メイ	1
67		SM-3031401-SC	SCREW M3X0.5 L=14	マムコネジ	2
68		SM-6065002-TP	SCREW M6 L=50	ロツカクアナボルト M6 L=50	1
69		NM-6000001-SD	NUT M6	ロツカクナツト M6 1ｼｼ	1
70		SM-6051202-TP	SCREW M5X0.8 L=12	ロツカクアナボルト M5X0.8 L=12	1
71		WS-0510002-KN	SPRING WASHER	ハネサカネ 5.1X9.2X1.3	1
72		167-24403	WASHER	シ ム ト ウ シ ャ カネ	1
73		165-55955	SENSOR CABLE ASM.	ハ インダ イ ト ウ コウケンチカ プルカミ	1
74		165-56052	SENSOR CABLE ASM.	ハ インダ イ ト ウ シ ャ ヨウケンチ	1
75		165-56056	RECEIVING SENSOR CABLE ASM.	メケンシ ユウケンチ ユウケンチ	1
76		165-56557	PROJECTION SENSOR CABLE ASM.	メケンチ ユウケンチ ユウケンチ	1
77		164-64257	BINDER ROTATION SENSOR ASM.	ハ インダ カイデンケンチ	1
78		168-15508	BINDER GUARD	ハ インダ ガード	1
79		SM-6041202-TP	SCREW M4X0.7 L=12	ロツカクアナボルト	2
80		WS-0410002-KN	SPRING WASHER	ハネサカネ H4	2

10. BINDER COMPONENTS(2)  
バインダー関係 (2)

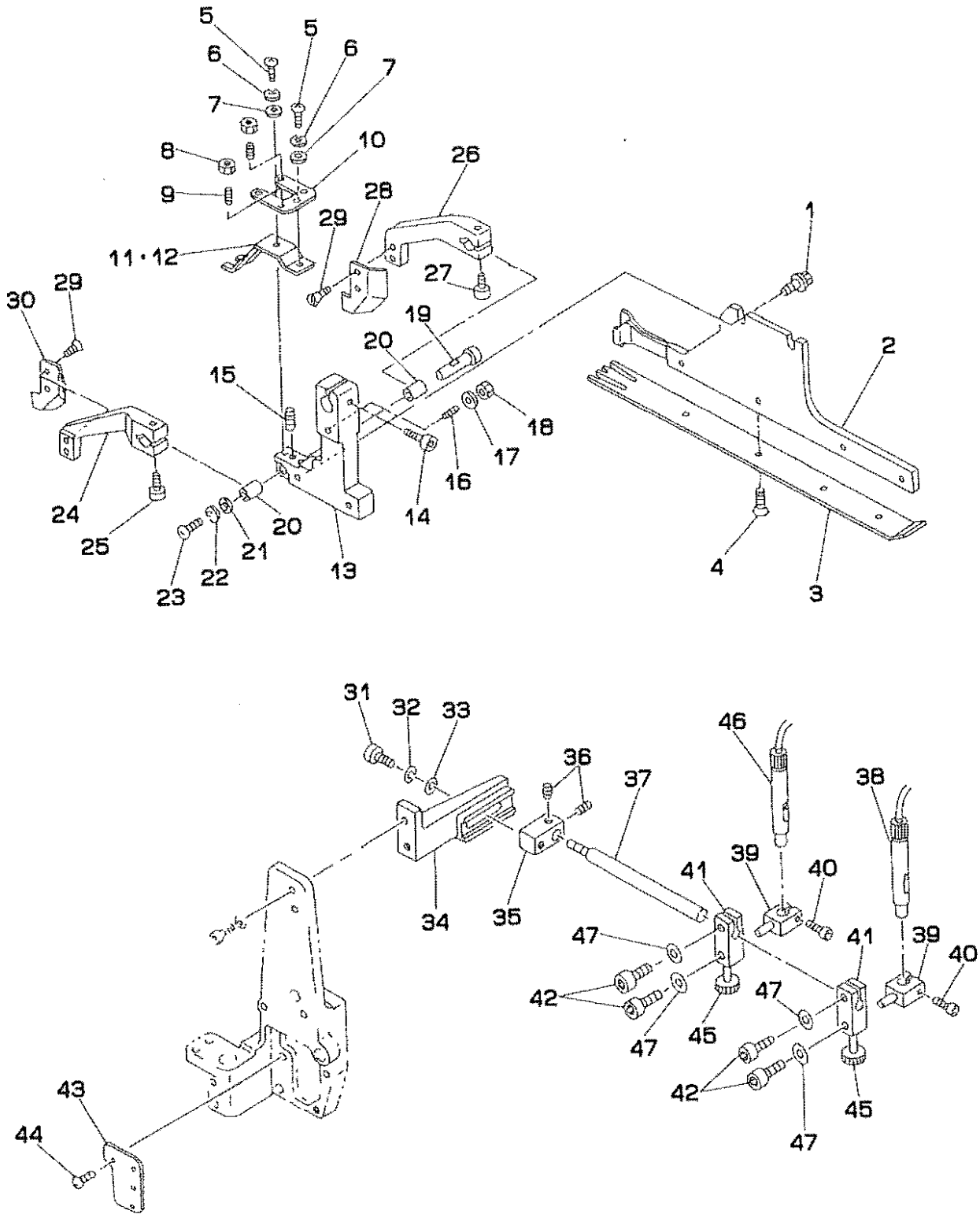



REF.NO	NOTE	PART NO.	DESCRIPTION	ヒ ン メ イ	Qty
1		G5377-139-000	SCREW M4 L=8	ハ <sup>ン</sup> インタ <sup>キ</sup> キハ <sup>ン</sup> トメネジ <sup>ン</sup>	2
2		168-12703	BINDER CIRCUIT BOARD	ハ <sup>ン</sup> インタ <sup>キ</sup> キハ <sup>ン</sup>	1
3	#01	168-30507	WELT PATCH BASE PLATE	タマヌノジ <sup>ョウキ</sup> (リヨウタマ)	1
4		G5333-119-000	SCREW M2 L=4	タマヌノキハ <sup>ン</sup> トメネジ <sup>ン</sup>	4
5		SM-8030802-TP	SCREW M3X0.5 L=8	トメネジ <sup>ン</sup>	2
6		WS-0310002-KN	SPRING WASHER M3	ハ <sup>ネ</sup> ネサ <sup>カ</sup> ネ 3.1X5.9X0.7	2
7		WP-0320500-SC	WASHER M3	ヒラサ <sup>カ</sup> ネ コカ <sup>タ</sup> マル M3	2
8		NH-6040001-SC	NUT M4	ロツカクナツト M4X0.7 1シユ	4
9		SM-8041552-TP	SCREW M4 L=15	トメネジ <sup>ン</sup>	4
10		G5321-119-000	WORKPIECE GUIDE STOPPER	ジ <sup>ョウキ</sup> ヲカ <sup>ン</sup> ストツハ <sup>ク</sup>	1
11	#02	G5328-116-000	WORKPIECE GUIDE SPRING A	キジ <sup>ン</sup> カ <sup>イト</sup> ハ <sup>ネ</sup>	1
12	#03	G5328-116-A00	WORKPIECE GUIDE SPRING B	キジ <sup>ン</sup> カ <sup>イト</sup> ハ <sup>ネ</sup>	1
13		167-68103	BINDER BASE	ハ <sup>ン</sup> インタ <sup>キ</sup> トリツケタ <sup>イ</sup>	1
14		SM-6062502-TP	SCREW M6 L=25	ロツカクアナホ <sup>ルト</sup> M6 L=25	1
15		SM-8030802-TP	SCREW M3X0.5 L=8	トメネジ <sup>ン</sup>	1
16		SM-8044002-TP	SCREW M4X0.7 L=40	トメネジ <sup>ン</sup>	1
17		WP-0430800-SC	WASHER M4	ヒラサ <sup>カ</sup> ネ コカ <sup>タ</sup> マル M4	1
18		NH-6040001-SC	NUT M4	ロツカクナツト M4X0.7 1シユ	1
19		166-71703	GUIDE PIN	カ <sup>イト</sup> ヒ <sup>オン</sup>	1
20		166-71802	ARM BUSHING	ア <sup>ーム</sup> メ <sup>タル</sup>	2
21		G5329-116-000	WASHER D=8	サ <sup>カ</sup> ネ	1
22		WS-0310002-KN	SPRING WASHER M3	ハ <sup>ネ</sup> ネサ <sup>カ</sup> ネ 3.1X5.9X0.7	1
23		SM-3030601-SC	SCREW M3X0.5 L=6	マルコネジ <sup>ン</sup>	1
24		167-66610	WORKPIECE GUIDE ARM, LEFT	キジ <sup>ン</sup> カ <sup>イト</sup> ア <sup>ーム</sup> (ヒタ <sup>リ</sup> )	1
25		SM-6041202-TP	SCREW M4X0.7 L=12	ロツカクアナホ <sup>ルト</sup>	1
26		167-66511	WORKPIECE GUIDE ARM, RIGHT	キジ <sup>ン</sup> カ <sup>イト</sup> ア <sup>ーム</sup> (ミキ <sup>ン</sup> )	1
27		SM-6041202-TP	SCREW M4X0.7 L=12	ロツカクアナホ <sup>ルト</sup>	1
28		166-97005	WORKPIECE GUIDE, RIGHT	キジ <sup>ン</sup> カ <sup>イト</sup> ミ <sup>キ</sup>	1
29		SS-1060610-SP	SCREW 3/32-56 L=5.5	チラネジ <sup>ン</sup> 3/32-56 L=5.5	4
30		166-97104	WORKPIECE GUIDE, LEFT	キジ <sup>ン</sup> カ <sup>イト</sup> ヒタ <sup>リ</sup>	1
31		SM-6063002-TP	SCREW M6 L=30	ハンソウタイ ジ <sup>ョウキ</sup> ヲカ <sup>ン</sup> トメネジ <sup>ン</sup>	1
32		WS-0610002-KN	SPRING WASHER 6.1X12.2X1.5	ハ <sup>ネ</sup> ネサ <sup>カ</sup> ネ M6	1
33		WP-0641601-SC	WASHER	ヒラサ <sup>カ</sup> ネ ミカ <sup>キ</sup> マル M6	1
34		167-66701	LIGHT INSTALLING BASE	マ <sup>ーカー</sup> トリツケタ <sup>イ</sup>	1
35		167-66800	HOLDER	ホ <sup>ルダー</sup>	1
36		SM-8050602-TP	SCREW M5 L=6	トメネジ <sup>ン</sup> M5X0.8 L=6	2
37		167-66909	LIGHT INSTALLING SHAFT	マ <sup>ーカー</sup> トリツケツキ <sup>フト</sup>	1
38		165-62951	CROSS-MARK LAMP B ASM.	ジ <sup>ョウキ</sup> ヲカ <sup>ン</sup> マ <sup>ーキング</sup> ライトBクミ	1
39		166-56209	LIGHT BRACKET (2)	マ <sup>ーカー</sup> フ <sup>ラケツト</sup> (2)	2
40		SM-6052502-TP	SCREW M5X0.8 L=25	ロツカクアナホ <sup>ルト</sup>	2
41		166-56100	LIGHT BRACKET (1)	マ <sup>ーカー</sup> フ <sup>ラケツト</sup> (1)	2
42		SM-6051802-TP	SCREW M5X0.8 L=16	ロツカクアナホ <sup>ルト</sup> M5X0.8 L=16	4
43		166-52612	COVER	カ <sup>バー</sup>	1
44		SM-0040601-SC	SCREW M4X0.7 L=6	トラスコネジ <sup>ン</sup> M4X0.7 L=6	2
45		G5338-116-000	CLAMP BOLT	ジ <sup>メツケ</sup> ホ <sup>ルト</sup>	2
46		165-70855	LIGHT C ASM.	ジ <sup>ョウキ</sup> ヲカ <sup>ン</sup> マ <sup>ーキング</sup> ライトCクミ	1
47		WP-0531000-SC	WASHER M5	ヒラサ <sup>カ</sup> ネ コカ <sup>タ</sup> マル M5	2

Note ( 注記 ) #01... GAUGE PART

( REFER TO THE TABLE ON PAGE 73. )

#02... FOR 8,10,12,14MM

#03... FOR 16,18,20MM

ゲージ部品

( 73 ページの表をご参照ください )

8,10,12,14MM 用

16,18,20MM 用

SEWING MACHINE COMPILATION

ミシン編

1. FRAME & MISCELLANEOUS COVER COMPONENTS

頭部・外装関係

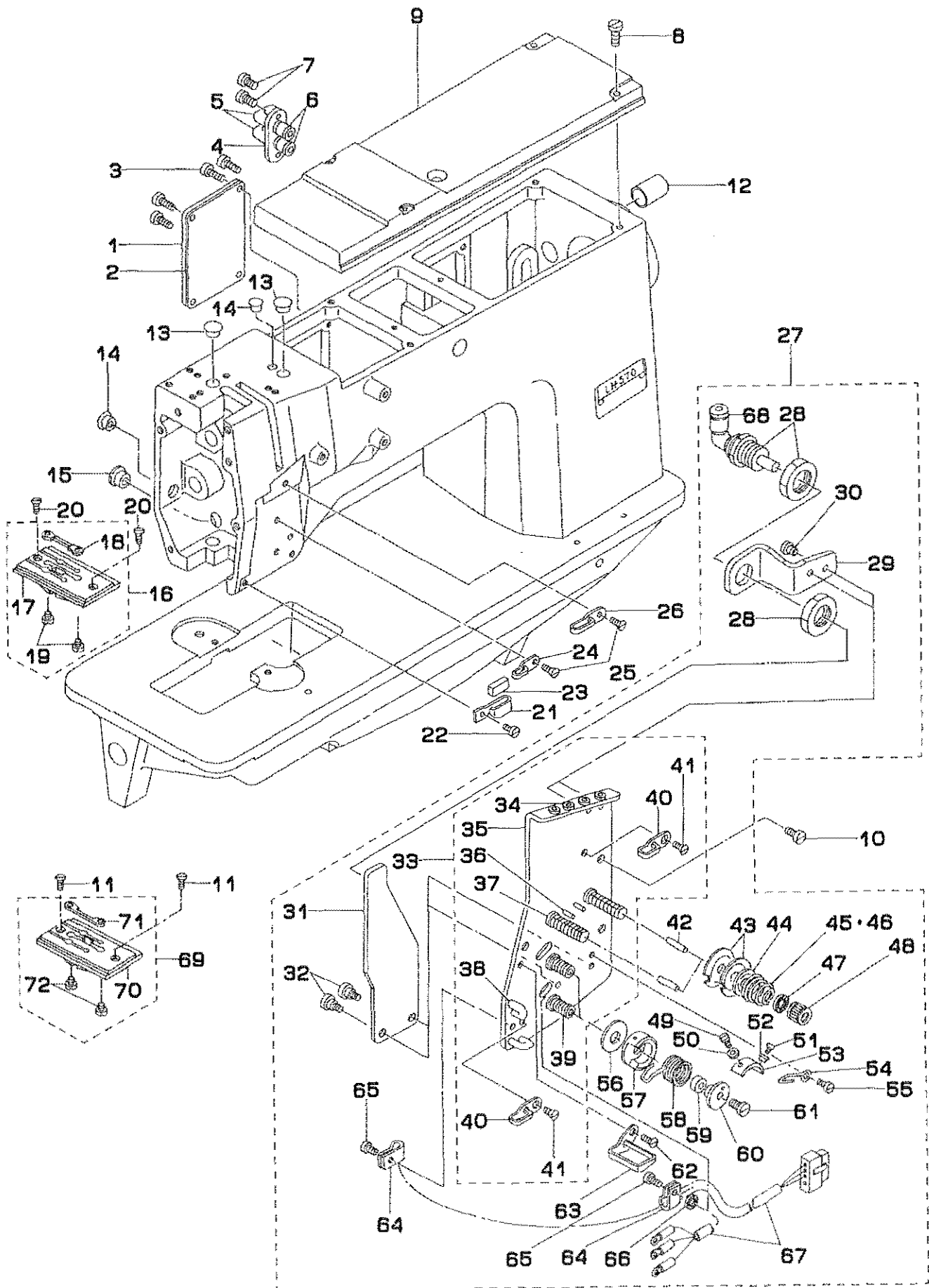



2. MAIN SHAFT & THREAD TAKE-UP LEVER COMPONENTS  
 上軸・天秤関係

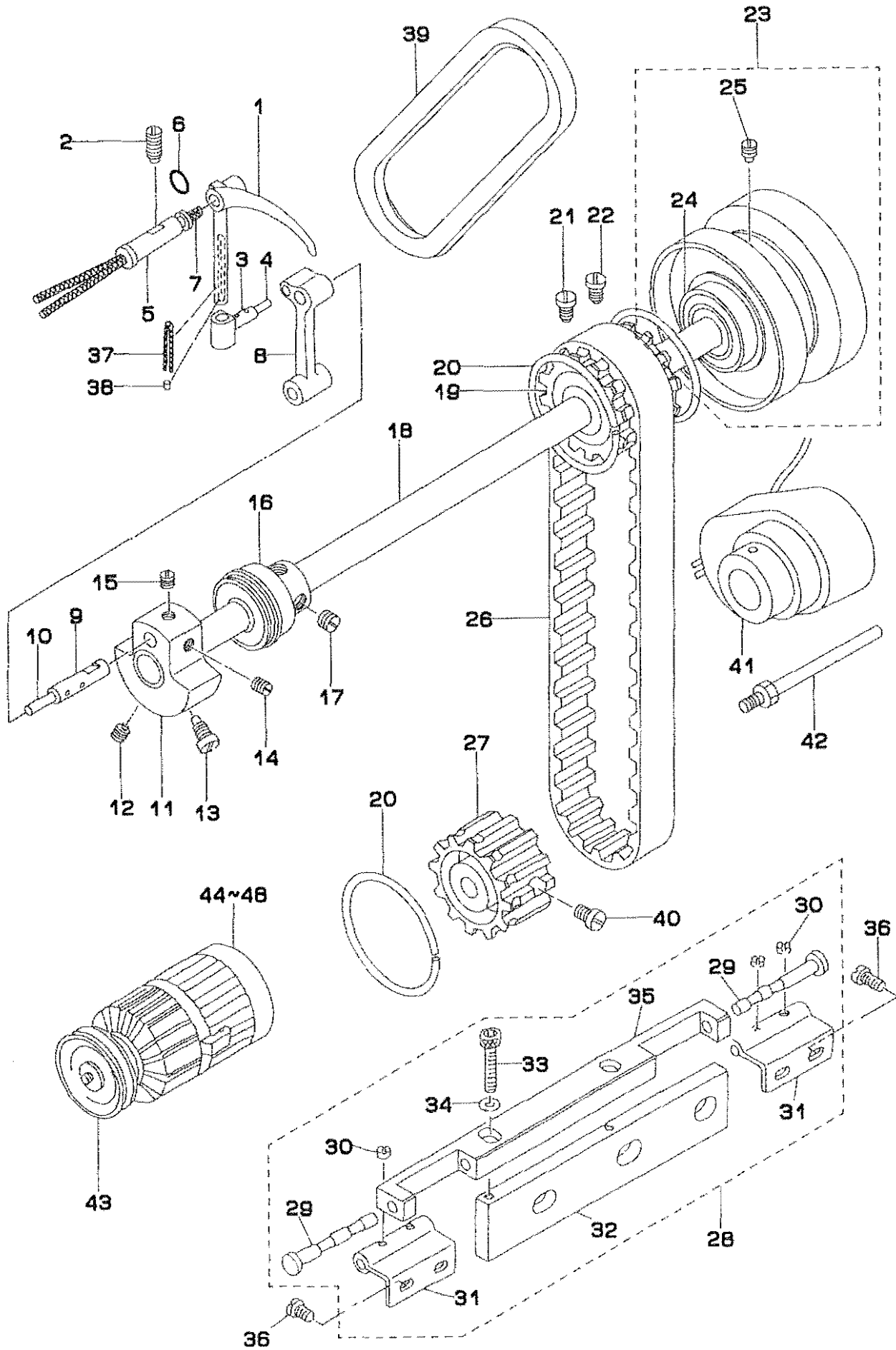

REF.NO	NOTE	PART NO.	DESCRIPTION	ヒンメイ	Qty
1		164-23006	THREAD TAKE-UP LEVER	デンピン	1
2		SS-8151550-SP	SCREW 15/64-28 L=15	トメネジ 15/64-28 L=15	1
3		B1907-526-000	TAKE-UP LEVER THRUST PIN	デンピン スライドピン	1
4		CQ-2020000-00	OIL WICK	ユシ	0.2
5		B1906-528-000	THREAD TAKE-UP LEVER PIN ASM.	デンピンサシジク	1
6		RO-0371801-00	RUBBER RING	リング	1
7		CQ-2020000-00	OIL WICK	ユシ	0.3
8		G1407-118-A00	NEEDLE BAR CRANK ROD	ハリホウ クランクロッド	1
9		B1210-526-000	NEEDLE BAR CRANK PIN	ハリホウ クランクピン	1
10		CQ-3030000-00	OIL WICK	ユシ	1
11		164-06209	COUNTER WEIGHT	ウリアイス	1
12		SS-8681650-TP	SCREW 9/32-28 L=16	トメネジ 9/32-28 L=16	1
13		SS-7681750-TP	SCREW 9/32-28 L=16.5	マホネジ 9/32-28 L=16.5	1
14		SS-8680730-SP	SCREW 9/32-28 L=7	トメネジ 9/32-28 L=7	1
15		SS-8680540-SP	SCREW 9/32-28 L=4.5	トメネジ 9/32-28 L=4.5	1
16		103-05159	MAIN SHAFT BUSHING, FRONT	ウツシク マメタキ クミ	1
17		SS-8150760-TP	SCREW 15/64-28 L=7.0	トメネジ 15/64-28 L=7	2
18		164-04204	MAIN SHAFT	ウツシク	1
19		B1302-051-000	SPROCKET WHEEL, UPPER	ウツスプロケット	1
20		B1214-019-000	SPROCKET RING	スプロケット リング	3
21		SS-8681950-SP	SCREW 9/32-28 L=19	トメネジ 9/32-28 L=19	1
22		SS-8681650-TP	SCREW 9/32-28 L=16	トメネジ 9/32-28 L=16	1
23		103-07056	HAND WHEEL ASM.	ハヌミクマ クミ	1
24		B1203-512-000	MAIN SHAFT BUSHING, REAR	ウツシク ウツロハアリンク	(1)
25		SS-8151550-SP	SCREW 15/64-28 L=15	トメネジ 15/64-28 L=15	(2)
26		101-03406	TIMING BELT	タイミンクハム	1
27		B1303-512-000	SPROCKET WHEEL, LOWER	ウツスプロケット	1
28		G8213-117-0A0	HINGE BLOCK ASM.	ヒンジサ クミ	1
29		G8215-119-000	HINGE PIN	ヒンジシク	(2)
30		SS-8110320-SP	SCREW 11/64-40 L= 3.2	トメネジ 11/64-40 L=3.2	(4)
31		G8214-119-000	HINGE	ヒンジ	(2)
32		G8220-117-000	HINGE BLOCK BASE	ヒンジサトタイ	(1)
33		SM-6082002-TP	SCREW M8 L=20	ロウカクアハム	(2)
34		WP-0850002-SP	WASHER 8.5X18X1.6	ヒラサカネ 8.5X18X1.6	(2)
35		G8213-117-000	HINGE BLOCK	ヒンジサ	(1)
36		SS-7680870-SP	SCREW 9/32 L= 8.0	マホネジ 9/32-28 L=8	4
37		CQ-2020000-00	OIL WICK	ユシ	0.1
38		TA-0290301-M0	PLUG 2.9X3.2X3	トメピン D=2.9X3.2 L=3	1
39		167-24809	V VELTE, M TYPE	Vハム(Mカタ)	1
40		SS-8661110-SP	SCREW 1/4-40 L=11	ヒラネジ 1/4-40 L=11	2
41		M8512-120-BA0-A	SYNCHRONIZER ASM.	BBシキ シンクロナイザ クミ	1
42		101-29054	SYNCHRONIZER HOLDER STUD ASM.	ケンシユツキ サシジク クミ	1
43		MTS-P01100B0	MOTOR PULLEY ASM. P.C.D 110	モータ プーリ クミ 110	1
44	#01	M8411-145-AAP	MOTOR 250W4P 3-PHASE 200V APW	モータ250W4P 3ツウ 200V APW	1
45	#02	M8411-145-BAP	MOTOR 250W4P 1-PHASE 100V APW	モータ250W4P 1ツウ 100V APW	1
46	#03	M8411-146-AAP	MOTOR 250W4P 3-PHASE 190-250V	モータ250W4P 3ツウ 190-250V APW	1
47	#04	M8411-147-BAP	MOTOR 250W4P 1-PHASE 190-250V	モータ250W4P 1ツウ 190-250V APW	1
48	#05	M8411-147-AAP	MOTOR 250W4P 3-PHASE 380-440V	モータ250W4P 3ツウ 380-440V APW	1

Note (注記) #01...FOR DOMESTIC USE(200V,3-PHASE) 国内用 (200V, 3相)  
#02...FOR DOMESTIC USE(100V,1-PHASE) 国内用 (100V, 単相)  
#03...FOR EXPORT(190V ~ 250V,3-PHASE) 輸出用 (190V ~ 250V, 3相)  
#04...FOR EXPORT(190V ~ 250V,1-PHASE) 輸出用 (190V ~ 250V, 単相)  
#05...FOR EXPORT(380V ~ 440V,3-PHASE) 輸出用 (380V ~ 440V, 3相)

3. NEEDLE BAR FRAME COMPONENTS  
針棒搖動關係

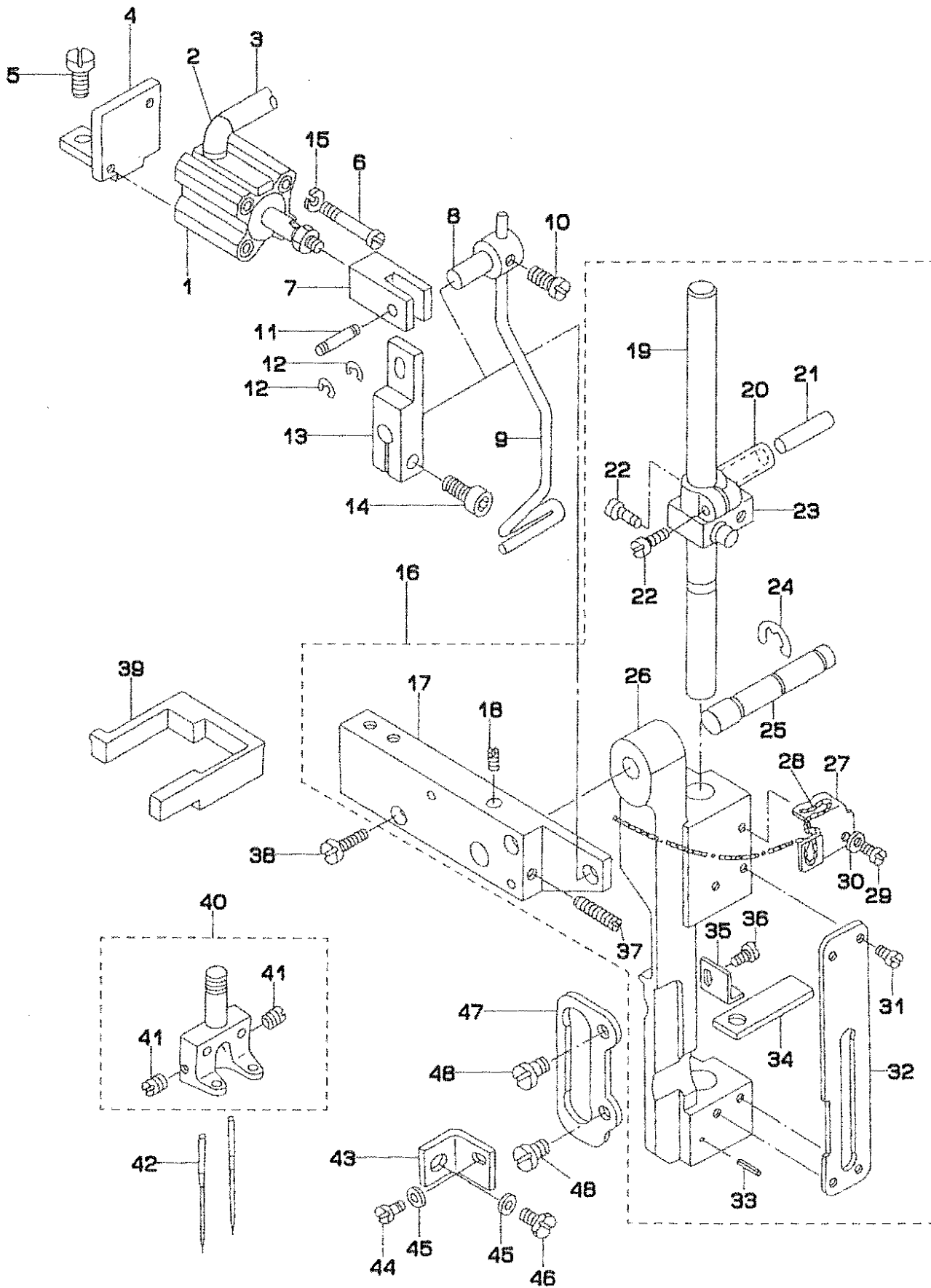

REF.NO	NOTE	PART NO.	DESCRIPTION	ヒンメイ	Qty
1		PA-1201002-A0	WIPER CYLINDER	ワイハ°-シリンタ°	1
2		PJ-3040405-01	ELBOW UNION 4XM5	エルホ°ユニオン 4XM5	1
3		BT-0400251-EA	TUBE HOSE, BLUE	ウレタンホ°ス°アオ	1
4		164-02000	WIPER CYLINDER BASE	ワイハ°-シリンタ°-タ°イ	1
5		SS-7110910-SP	SCREW	マルヒラネジ° 11/64-40 L=8.5	2
6		SM-4032501-SN	SCREW M3X0.5 L=25	ナハ°コネジ° M3X0.5 L=25	2
7		G5611-117-000	WIPER SHAFT B	ワイハ°シク° B	1
8		164-01903	WIPER SHAFT ARM	ワイハ°-シク°ウテ°	1
9		164-01804	WIPER	ワイハ°-	1
10		SS-6110710-TP	SCREW 11/64-40 L= 6.5	ヒラネジ° 11/64-40 L=6.5	1
11		B3034-450-000	LINK PIN	ウワオクリ リンクピ°ン	1
12		B3035-450-000	SNAP RING	ウワオクリ リンクピ°ン トメワ	2
13		164-01903	WIPER SHAFT ARM	ワイハ°-シク°ウテ°	1
14		SM-6051202-TP	SCREW M5X0.8 L=12	ロツカクアナホ°ルト M5X0.8 L=12	1
15		WS-0310002-KN	SPRING WASHER M3	ハ°ネジ°カ°ネ 3.1X5.9X0.7	2
16		164-06456	NEEDLE BAR FRAME A ASM.	ヨウト°ウタ°イ A クミ	1
17		164-06506	NEEDLE BAR SHAFT BASE A	ハリホ°ウシク°ウタ°イ A	(1)
18		SS-8110750-SP	SCREW 11/64-40 L= 6.5	トメネジ° 11/64-40 L=6.5	(1)
19		164-06902	NEEDLE BAR	ハリホ°ウ	(1)
20		B1411-051-000	NEEDLE BAR CONNECTION	ハリホ°-タ°キ	(1)
21		B1412-051-000	FELT	ハリホ°-タ°キ フエルト	(1)
22		SS-7090910-SP	SCREW 9/64-40 L= 8.5	マルヒラネジ° 9/64-40 L=8.5	(2)
23		164-06100	NEEDLE BAR GUIDE	ハリホ°ウアンナイ	(1)
24		RE-0700000-K0	SNAP RING 7	Eカ°タ°メワ 7	(1)
25		164-06704	NEEDLE BAR FRAME SHAFT	ハリホ°ウヨウト°ウタ°イシク°	(1)
26		164-06407	NEEDLE BAR FRAME A	ヨウト°ウタ°イ A	(1)
27		G1411-118-A00	OIL WICK HOLDER	ユジン オサエ	(1)
28		CQ-2000000-00	OIL WICK	ユジン	(1)
29		SS-5090420-SP	SCREW 9/64-40 L=3.5	トラスネジ° 9/64-40 L=3.5	(1)
30		WP-0350516-SD	WASHER 3.5X6X0.5	ヒラサ°カ°ネ 3.5X6X0.5	(1)
31		SS-5090610-SP	SCREW 9/64-40 L=6	トラスネジ° 9/64-40 L=6	(4)
32		164-06605	NEEDLE BAR GUIDE PLATE	ハリホ°ウアンナイタ	(1)
33		PS-0200082-KH	SPRING PIN	スプリング°ピ°ン	(1)
34		164-07009	FELT	ヨウト°ウタ°イフエルト	(1)
35		164-07108	RETAINER	ヨウト°ウタ°イフエルトオサエ	(1)
36		SS-7090530-SP	SCREW 9/64-40 L= 4.5	マルヒラネジ° 9/64-40 L=4.5	(1)
37		SS-8111610-SP	SCREW 11/64-40 L=15.5	トメネジ° 11/64-40 L=15.5	(1)
38		SS-7111310-SP	SCREW 11/64-40 L=12.8	マルヒラネジ° 11/64-40 L=12.8	2
39		164-06308	NEEDLE BAR FRAME RUBBER	ヨウト°ウタ°イラハ°-	1
40	#01	G1402-116-BA0	NEEDLE CLAMP ASM. 10MM	ハリト°メ 10ミリ クミ	1
41		SS-8080410-TP	SCREW 1/8-44 L=3.5	トメネジ° 1/8-44 L=3.5	(2)
42		HMT-190B1600	NEEDLE MTX190 #16	アリ MTX190 #16	2
43		164-06803	STOPPER PLATE	ヨウト°ウタ°イメカナク°	1
44		SS-7110740-TP	SCREW 11/64-40 L=7	マルヒラネジ° 11/64-40 L=7	1
45		WP-0480856-SP	WASHER 4.8X8.4X0.8	ヒラサ°カ°ネ 4.8X8.4X0.8	2
46		SS-9111010-SP	SCREW 11/64-40 L=9.5	ロツカクホ°ルト 11/64-40 L=9.5	1
47		103-13708	WALKING BAR GUIDE	ウワオクリホ°-カ°イト°	1
48		SS-7110910-TP	SCREW 11/64-40 L= 8.5	マルヒラネジ° 11/64-40 L=8.5	2

Note (注記) #01...GAUGE PART

ゲージ部品

4. NEEDLE THREAD TRIMMER COMPONENTS  
上糸切り関係

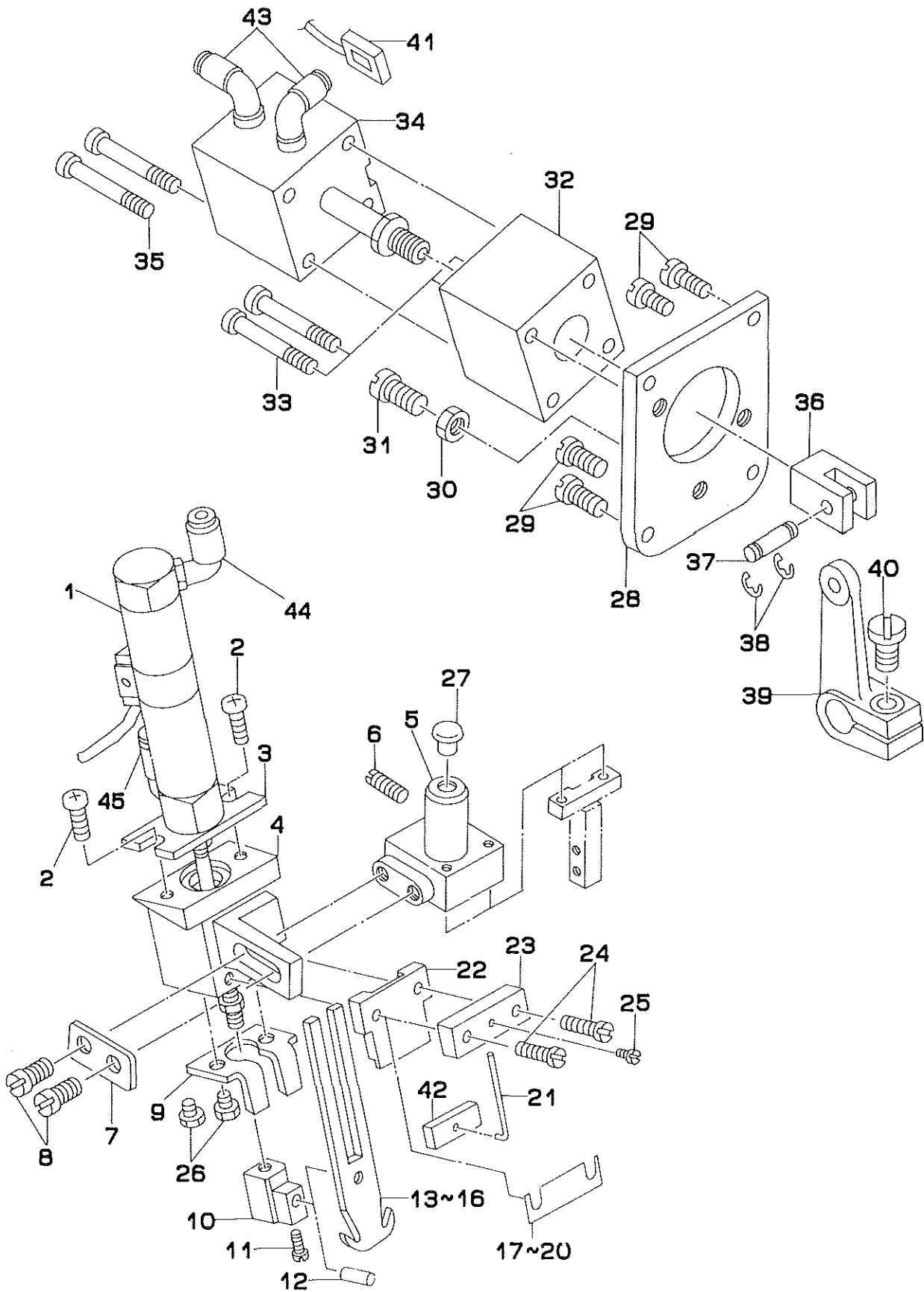



REF.NO	NOTE	PART NO.	DESCRIPTION	ヒ シ メ イ	Qty
1		164-18857	CYLINDER ASM.	ウライトキリ シリンタ <sup>ク</sup> キ	1
2		SM-4050801-SC	SCREW M5X0.8 L=8	ナ <sup>ク</sup> ネジ <sup>ク</sup> M5X0.8 L=8	2
3		164-09807	CYLINDER PLATE	ウライトキリメスシリンタ <sup>ク</sup> - <sup>ク</sup> イ	1
4		164-09302	CYLINDER BASE	ウライトキリシリンタ <sup>ク</sup> - <sup>ク</sup> タ <sup>ク</sup> イ	1
5		164-09203	NEEDLE THREAD KNIFE BASE A	ウライトキリメス <sup>ク</sup> タ <sup>ク</sup> イ A	1
6		SS-8151150-TP	SCREW 15/64-28 L=10.5	トメネジ <sup>ク</sup> 15/64-28 L=10.5	1
7		164-09401	WASHER PLATE	シリンタ <sup>ク</sup> - <sup>ク</sup> タ <sup>ク</sup> イワツシヤ	1
8		SS-6121010-SP	SCREW 3/16-28 L=10	ヒラネジ <sup>ク</sup> 3/16-28 L=10	2
9		164-09906	NEEDLE THREAD COUNTER KNIFE	ウライトキリコテイメス	1
10		164-10003	CYLINDER JOINT	ウライトキリメスシリンタ <sup>ク</sup> - <sup>ク</sup> シ <sup>ク</sup> ポイント	1
11		SS-6080810-SP	SCREW 1/8-44 L= 8.0	ヒラネジ <sup>ク</sup> 1/8-44 L=8	1
12		164-09708	PIN	ウライトキリメス <sup>ク</sup> ク	1
13	#01	164-09500	NEEDLE THREAD KNIFE A	ウライトキリメスA	1
14	#01	164-11001	UPPER THREAD TRIMMER KNIFE C	ウライトキリメスC	1
15	#01	164-10508	NEEDLE THREAD KNIFE B	ウライトキリメス B	1
16	#01	164-11100	UPPER THREAD CUTTING KNIFE E	ウライトキリメス E	1
17	#02	164-10706	SPACER 0.4	ウライトキリメスス <sup>ク</sup> ク- <sup>ク</sup> ク-0.4	1
18	#02	164-10805	SPACER 0.6	ウライトキリメスス <sup>ク</sup> ク- <sup>ク</sup> ク-0.6	1
19	#02	164-10904	SPACER 0.8	ウライトキリメスス <sup>ク</sup> ク- <sup>ク</sup> ク-0.8	1
20	#02	164-10607	SPACER 0.2	ウライトキリメスス <sup>ク</sup> ク- <sup>ク</sup> ク-0.2	1
21		164-10300	NEEDLE THREAD CLAMP SPRING	ウライトクランフ <sup>ク</sup> ハ <sup>ク</sup> ネ	1
22		164-09609	NEEDLE THREAD KNIFE GUIDE	ウライトキリメス <sup>ク</sup> カ <sup>ク</sup> イト <sup>ク</sup>	1
23		164-10102	NEEDLE THREAD CLAMP BASE	ウライトクランフ <sup>ク</sup> ト <sup>ク</sup> タ <sup>ク</sup> イ	1
24		SS-7091410-SP	SCREW 9/64-40 L=13.5	マルヒラネジ <sup>ク</sup> 9/64-40 L=13.5	2
25		SS-6080410-SP	SCREW 1/8-44 L=4	ヒラネジ <sup>ク</sup> 1/8-44 L=4	1
26		SS-9090640-SP	SCREW 9/64-40 L=6	ロツカクホ <sup>ク</sup> ルト 9/64-40 L=6	2
27		TA-0550604-RO	RUBBER PLUG	トメセシ	1
28		164-16703	CYLINDER COVER	メスキラカエカハ <sup>ク</sup> -	1
29		SS-7110910-SP	SCREW	マルヒラネジ <sup>ク</sup> 11/64-40 L=8.5	4
30		NS-6150310-SP	NUT 15/64-28	ロツカクナツト 15/64-28	1
31		SS-6153040-SP	SCREW 15/64-28 L=30	ヒラネジ <sup>ク</sup> 15/64-28 L=30	1
32		164-16604	CYLINDER BRACKET	シリンタ <sup>ク</sup> - <sup>ク</sup> フ <sup>ク</sup> ラナツト	1
33		SM-6056052-TP	SCREW M5 L=60	ロツカクアナホ <sup>ク</sup> ルト	2
34		PA-2002003-A0	KNIFE CHANGING CYLINDER	メスキラカエシリンタ <sup>ク</sup>	1
35		SM-6053002-TP	SCREW M5X0.8 L=30	ロツカクアナホ <sup>ク</sup> ルト	2
36		164-16505	CYLINDER JOINT	シ <sup>ク</sup> ポイント	1
37		164-16406	JOINT PIN	シ <sup>ク</sup> ポイントピン	1
38		RE-0500000-K0	E-RING	E <sup>ク</sup> カ <sup>ク</sup> タメワ 5	2
39		164-17107	KNIFE CHANGING LINK	ウラメスキラカエリソク	1
40		SS-6121210-SP	SCREW 3/16-28 L=12	ヒラネジ <sup>ク</sup> 3/16-28 L=9	1
41		164-18956	KNIFE DETECTOR ASM.	センターメス ウイケンチクミ	1
42		164-10201	NEEDLE THREAD CLAMP PLATE	ウライトクランフ <sup>ク</sup> イ	1
43		PJ-3040405-04	ELBOW UNION	エルホ <sup>ク</sup> ユニオン	2
44		PJ-3040405-01	ELBOW UNION 4XM5	エルホ <sup>ク</sup> ユニオン 4XM5	1
45		PJ-3040405-06	ELBOW UNION	エルホ <sup>ク</sup> ユニオン	1

Note (注記) #01...SELECTIVE PART  
#02...GAUGE PART

選択部品  
ゲージ部品



REF.NO	NOTE	PART NO.	DESCRIPTION	ヒ ン メ イ	Qty.
1		B1801-515-000-A	HOOK DRIVING SHAFT	シタジク	1
2		B1802-512-0AB	BUSHING ASM., FRONT	シタジク マイメタル クミ	1
3		B1816-512-0AO	HOOK DRIVING SHAFT GEAR ASM.	シタジク ネジハケルマ クミ	2
4		SS-8660810-TP	SCREW 1/4-40 L=8	トメネジ 1/4-40 L=8	(4)
5		101-12357	BUSHING ASM. INTERMEDIATE	シタジクナカメタル クミ	1
6		B1813-512-000	HOOK DRIVING SHAFT BEARING	シタジク ハアリンク	1
7		SS-7110840-SP	SCREW 11/64-40 L=7.8	マルヒラネジ 11/64-40 L=7.8	1
8		B1804-512-000	THRUST COLLAR	シタジク スラストウケ	1
9		SS-8150710-SP	SCREW 15/64-28 L=7	トメネジ 15/64-28 L=7	(2)
10		SS-8151150-SP	SCREW 15/64-28 L=10.5	トメネジ 15/64-28 L=10.5	1
11	#01	G1864-119-A00	HOOK SHAFT GEAR	カマジクネジハケルマ	1
12		SS-8660530-TP	SCREW 1/4-40 L= 4.5	トメネジ 1/4-40 L=4.5	(6)
13		SS-8152030-SP	SCREW 15/64-28 L=20	トメネジ 15/64-28 L=20	1
14		SS-6090810-SP	SCREW 9/64-40 L= 7.5	ヒラネジ 9/64-40 L=7.5	2
15		WP-0371016-SD	WASHER 3.7X8X1	ヒラサカネ 3.7X8X1	2
16		164-20705	BOBBIN CASE OPENING LEVER	ナカガマアンナイ	2
17		164-20804	CRANK PIN	ナカガマアンナイウヂシク	2
18		164-20903	OPENING LEVER CRANK	ナカガマアンナイウヂ	2
19		NS-6110430-SP	NUT 11/64-40	ロツカクナツト 11/64-40	2
20		101-09908	SADDLE INSTALLING BLOCK, UPPER	カマジクタイメ ウエ	2
21		101-12407	SADDLE INSTALLING BLOCK, LOWER	カマジクタイメ シタ	2
22		164-21505	HOOK SHAFT SADDLE, LEFT	カマジクタイ ヒタリ	1
23		SS-8111610-SP	SCREW 11/64-40 L=16	ヒラネジ 11/64-40 L=16	2
24		SS-8153012-TP	SCREW 15/64-28	ロツカクナツト 15/64-28	2
25		G1861-119-000	GASKET	カマジクタイ ハウキン	2
26		G1860-119-AA0	HOOK SADDLE COVER ASM., LEFT	カマジクタイフタ ヒタリ クミ	1
27		SS-6091210-TP	SCREW 9/64-40 L=12	ヒラネジ 9/64-40 L=12	20
28		G1815-119-000	HOOK SHAFT LOWER BUSHING	カマジクシタメタル	2
29		SM-6082002-SP	SCREW M8 L=20	ロツカクナツト M8 L=20	2
30		WP-0850002-SP	WASHER 8.5X18X1.6	ヒラサカネ 8.5X18X1.6	2
31		SS-8110410-TP	SCREW 11/64-40 L= 3.5	トメネジ 11/64-40 L=3.5	4
32	#01	B1818-051-000	THRUST WASHER	ネジハケルマ スラストウケ	4
33		G1816-119-000	HOOK SHAFT UPPER BUSHING	カマジクウリメタル	2
34		164-20606	BOBBIN CASE OPENING LEVER LINK	ナカガマアンナイリンク	2
35		B1821-051-000	CRANK SCREW STUD	ナカガマ アンナイ クランクピョン	2
36		CQ-2020000-00	OIL WICK	ウシシ	0.1
37		164-21752	VERTICAL-AXIS HOOK ASM.	スイハイガマ クミ	2
38		164-22057	BOBBIN CASE ASM.	ホビンケース	(2)
39		G1831-116-00B	TENSION SPRING	チヨシハネ	(2)
40		040-00001380	TENSION SPRING SET SCREW	フナハネ トメネジ	(2)
41		040-00000591	TENSION SPRING ADJUSTING SCREW	フナハネ チヨセツネジ	(2)
42		164-21802	BOBBIN	ホビン(アルミ)	(2)
43		SM-6040802-SP	SCREW M4X0.7 L=8	ロツカクナツト M4X0.7 L=8	2
44		WP-0450000-SD	WASHER 4.5X8X0.5	ヒラサカネ 4.5X8X0.5	2
45		164-21109	NIPPER SPRING, RIGHT	イトツカミオシハネ ミキ	1
46		SM-6040802-SP	SCREW M4X0.7 L=8	ロツカクナツト M4X0.7 L=8	2
47		WP-0450000-SD	WASHER 4.5X8X0.5	ヒラサカネ 4.5X8X0.5	2
48		164-22206	NIPPER SPRING, LEFT	イトツカミオシハネ(L)	1
49		164-22404	OIL COVER, LEFT	アフラカハネ(L)	1
50		164-21604	HOOK SHAFT SADDLE, RIGHT	カマジクタイ ミキ	1
51		G1860-119-BA0	HOOK SADDLE COVER ASM., RIGHT	カマジクタイフタ ミキ クミ	1
52		SS-9660720-SP	SCREW 1/4-40 L=7	ロツカクナツト 1/4-40 L=7	1
53		SS-7110510-SP	SCREW 11/64-40 L=5	マルヒラネジ 11/64-40 L= 5	1
54		G1862-119-000	OIL GAUGE	カマジクオイルゲージ	2
55	#01	101-09700	THRUST WASHER, A	カマジクウリメタル スラストウケ A	1

Note ( 注記 ) #01...SELECTIVE PART

選択部品

6. UPPER KNIFE COMPONENTS  
上メス関係

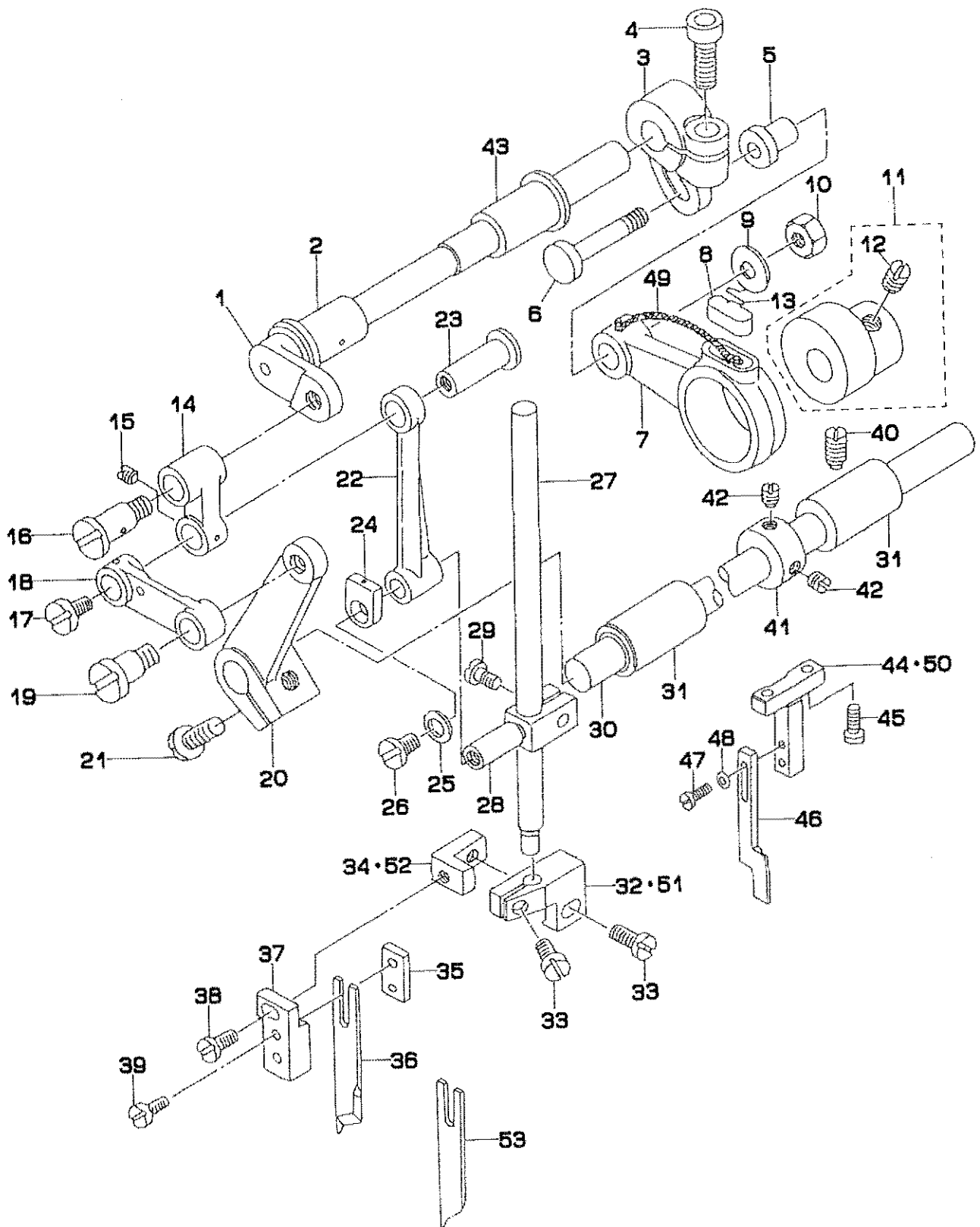

REF. NO	NOTE	PART NO.	DESCRIPTION	ヒンメイ	Qty.
1		164-17602	KNIFE DRIVING SHAFT	ウワメスクトウシク	1
2		164-15309	BUSHING	ウワオクリシクメタル	2
3		164-17503	KNIFE DRIVING CRANK	ウワメスクトウウデ	1
4		SM-6061602-TP	SCREW M6 L=16	ロツカクアナホルト	1
5		D1457-055-B00	WASHER	レンケツシク タンネシ オカネ	1
6		D1456-055-B00	HINGE SCREW	ウワオクリ ロツト タンネシ	1
7		164-17909	KNIFE DRIVING ROD	ウワメスクトウロツト	1
8		B1702-012-000	OIL FELT	フェルト	1
9		D1457-055-B00	WASHER	レンケツシク タンネシ オカネ	1
10		NS-8110530-SP	NUT 11/64-40	ロツカクナツト 11/64-40	1
11		D1450-055-BA0	TOP FEED CAM ASM.	ウワオクリカム クミ	1
12		SS-8660340-SP	SCREW 1/4-40 L= 2.5	トメネシ 1/4-40 L=2.5	(2)
13		B1213-012-000	FELT RETAINER	フェルト オサエ	1
14		164-17404	UPPER KNIFE LINK A	ウワメスリンク A	1
15		SS-8110520-TP	SCREW 11/64-40 L= 4.5	トメネシ 11/64-40 L=4.5	1
16		164-16208	HINGE SCREW	ウワメスリンクタタンネシ	1
17		SS-5110710-SP	SCREW 11/64-40 L=7	トラスネシ 11/64-40 L=7	1
18		164-17701	UPPER KNIFE LINK B	ウワメスリンク B	1
19		164-15903	HINGE SCREW A	ウワメスリンクタタンネシ A	1
20		164-17800	UPPER KNIFE LINK D	ウワメスリンク D	1
21		SS-7151120-SP	SCREW 15/64-28 L=11	マルヒラネシ 15/64-28 L=11	1
22		164-17305	UPPER KNIFE LINK C	ウワメスリンク C	1
23		164-15200	LINK PIN	ウワメスリンクピン	1
24		B1659-484-000	SLIDE BLOCK	フク オクリ カクゴマ	1
25		WP-0480856-SP	WASHER 4.8X8.4X0.8	ヒラサカネ 4.8X8.4X0.8	1
26		SS-5110810-SP	SCREW 11/64-40 L=8	トラスネシ 11/64-40 L=8	1
27		164-16000	KNIFE BAR	メスホウ	1
28		164-15507	KNIFE BAR CLAMP	メスホウタキ	1
29		SS-6090910-TP	SCREW 9/64-40 L=9	ヒラネシ 9/64-40 L=9	1
30		164-15002	KNIFE CHANGING SHAFT	キリカエシク	1
31		164-15101	BUSHING	キリカエシクメタル	2
32		164-17206	KNIFE MOUNTING BASE A	ウワメストリツケタ イ A	1
33		SS-5110810-SP	SCREW 11/64-40 L=8	トラスネシ 11/64-40 L=8	2
34		164-15606	KNIFE MOUNTING BASE B	ウワメストリツケタ イ B	1
35		164-15804	KNIFE MOUNTING BASE D	ウワメストリツケタ イ D	1
36		164-18600	UPPER KNIFE D	ウワメスD	1
37		164-15705	KNIFE MOUNTING BASE C	ウワメストリツケタ イ C	1
38		SS-7110910-SP	SCREW	マルヒラネシ 11/64-40 L=8.5	1
39		SS-6080810-SP	SCREW 1/8-44 L= 8.0	ヒラネシ 1/8-44 L=8	1
40		SS-8151150-SP	SCREW 15/64-28 L=10.5	トメネシ 15/64-28 L=10.5	1
41		CS-1111019-SH	THRUST COLLAR D=11.11 W=10	スラストウケ D=11.11 W=10	1
42		SS-8660340-SP	SCREW 1/4-40 L= 2.5	トメネシ 1/4-40 L=2.5	2
43		164-15408	BUSHING	ウワメスクトウシクメタル	1
44		164-16802	KNIFE COVER BASE	メスカハートタ イ	1
45		SM-6030802-TP	SCREW M3X0.5 L=8	ロツカクアナホルト M3X0.5 L=8	2
46		164-16307	KNIFE COVER	メスカハート	1
47		SM-4860501-SC	SCREW M 2.6 X 5	ナハコネシ M2.6 L=5	2
48		WP-0280500-SC	WASHER	ヒラサカネ コカタマル M2.5	2
49		CQ-3030000-00	OIL WICK	エジン	0.1
50		164-18105	KNIFE COVER BASE, RIGHT	メスカハートタ イ ミキ	1
51		164-18204	KNIFE MOUNTING BASE A, RIGHT	ウワメス トリツケタ イ A ミキ	1
52		164-18303	UPPER KNIFE INSTALLATION BASE	ウワメス トリツケタ イ ミキ	1
53		164-18709	UPPER KNIFE D (RIGHT)	ウワメスD (ミキ)	1

7. BOBBIN THREAD CLIP COMPONENTS

下糸つかみ関係

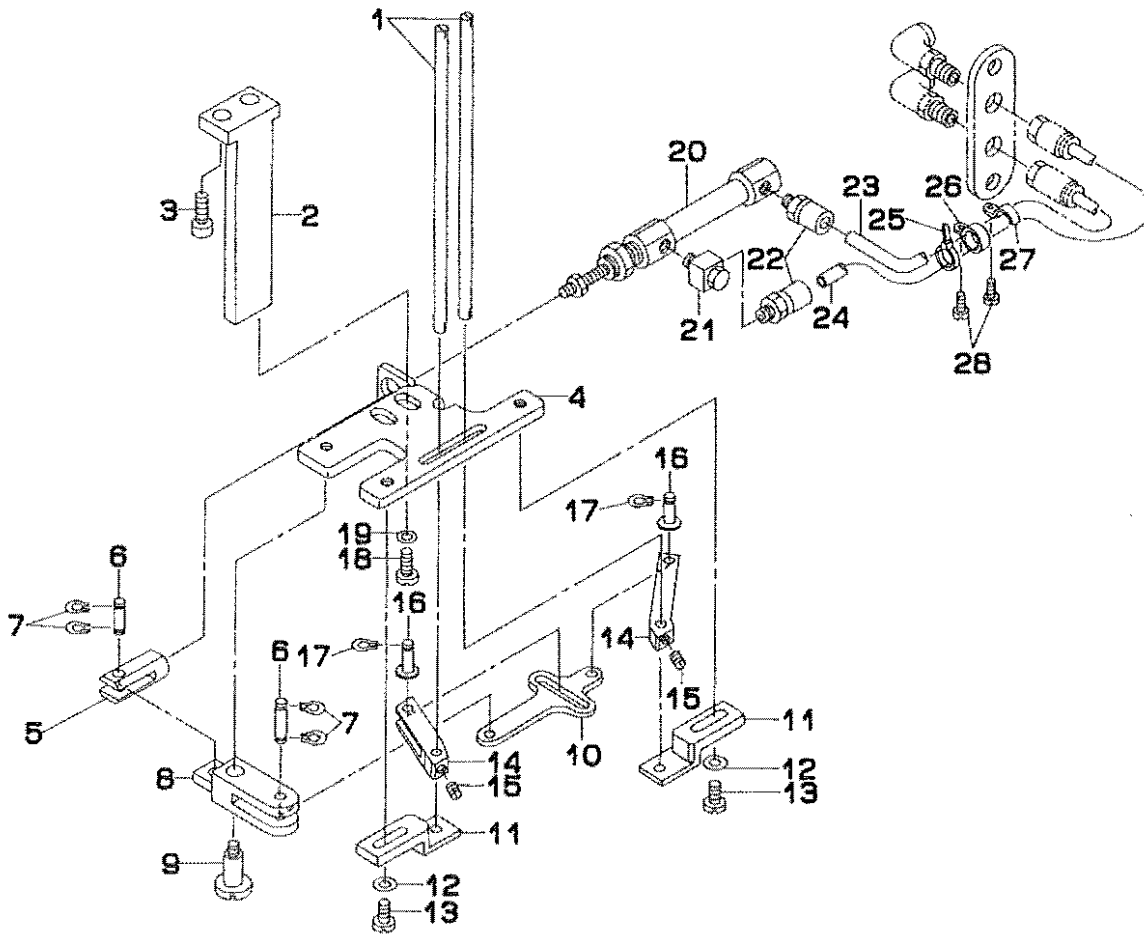

REF.NO	NOTE	PART NO.	DESCRIPTION	ヒンメイ	Qty
1		G5659-116-000	BOBBIN THREAD NIPPER BAR	シタイトツカミ棒	2
2		G5701-119-000-A	UNDER KNIFE MOUNTING BASE	シタメストリツタタ	1
3		SS-6151712-TP	SCREW 15/64-28 L=16.5	ロツカクアホネ 15/64-28	2
4		164-13502	CYLINDER BASE B	シタメストリツタタ B	1
5		G5707-119-000	CYLINDER JOINT	シタメスシリツタシヨイント	1
6		B3034-450-000	LINK PIN	ウワオクリ リンクピン	2
7		B3035-450-000	SNAP RING	ウワオクリ リンクピン トメワ	4
8		G5702-119-000	KNIFE SUPPORTING BASE	シタメスシツタ	1
9		SD-0640902-TP	HINGE SCREW	タメネジ D=6.35 H=9	1
10		G5708-119-000	JOINT CONNECTING PLATE	シヨイントレンケツタ	1
11		164-13403	KNIFE PRESSER BASE	シタメスオサエタ	2
12		WP-0450000-SD	WASHER 4.5X8X0.5	ヒラサカネ 4.5X8X0.5	2
13		SS-7110710-SP	SCREW 11/64-40 L=7	マルヒラネジ 11/64-40 L=7	2
14		G5710-119-000	KNIFE LINK ARM, LEFT	シタメスシツタウチ ヒタリ	1
15		SS-8110410-TP	SCREW 11/64-40 L=3.5	トメネジ 11/64-40 L=3.5	2
16		G5704-119-000	PIN	シタメスピン	2
17		B3035-450-000	SNAP RING	ウワオクリ リンクピン トメワ	5
18		SS-7150940-SP	SCREW 15/64-28 L=9	マルヒラネジ 15/64-28 L=9	2
19		WP-0621026-SP	WASHER 6.2X9.5X1	ヒラサカネ 6.2X9.5X1	2
20		PA-1001502-A0	AIR CYLINDER ASM.	チヨウミニシリンダ	1
21		G5680-116-000	UNIVERSAL ELBOW	ユニバーサルエルボ	1
22		PJ-0320525-01	HOSE NIPPLE	ホースニツツ	2
23		BT-0600400-EC	TUBE HOSE, BLUE	ウレタンホース フォ	0.9
24		BT-0600401-EB	TUBE	チューブ	0.8
25		GES-12153000	OIL WICK HOLDER	ソクセンホルダ A	1
26		EA-9502B05-00	CABLE CLIP	ケーブルクリップ	1
27		D2611-555-B00-A	CABLE HOLDER	ケーブル トメカク	1
28		SS-7110710-SP	SCREW 11/64-40 L=7	マルヒラネジ 11/64-40 L=7	2

8. BELT COVER & BOBBIN WINDER UNIT  
 ベルトカバー・糸巻装置

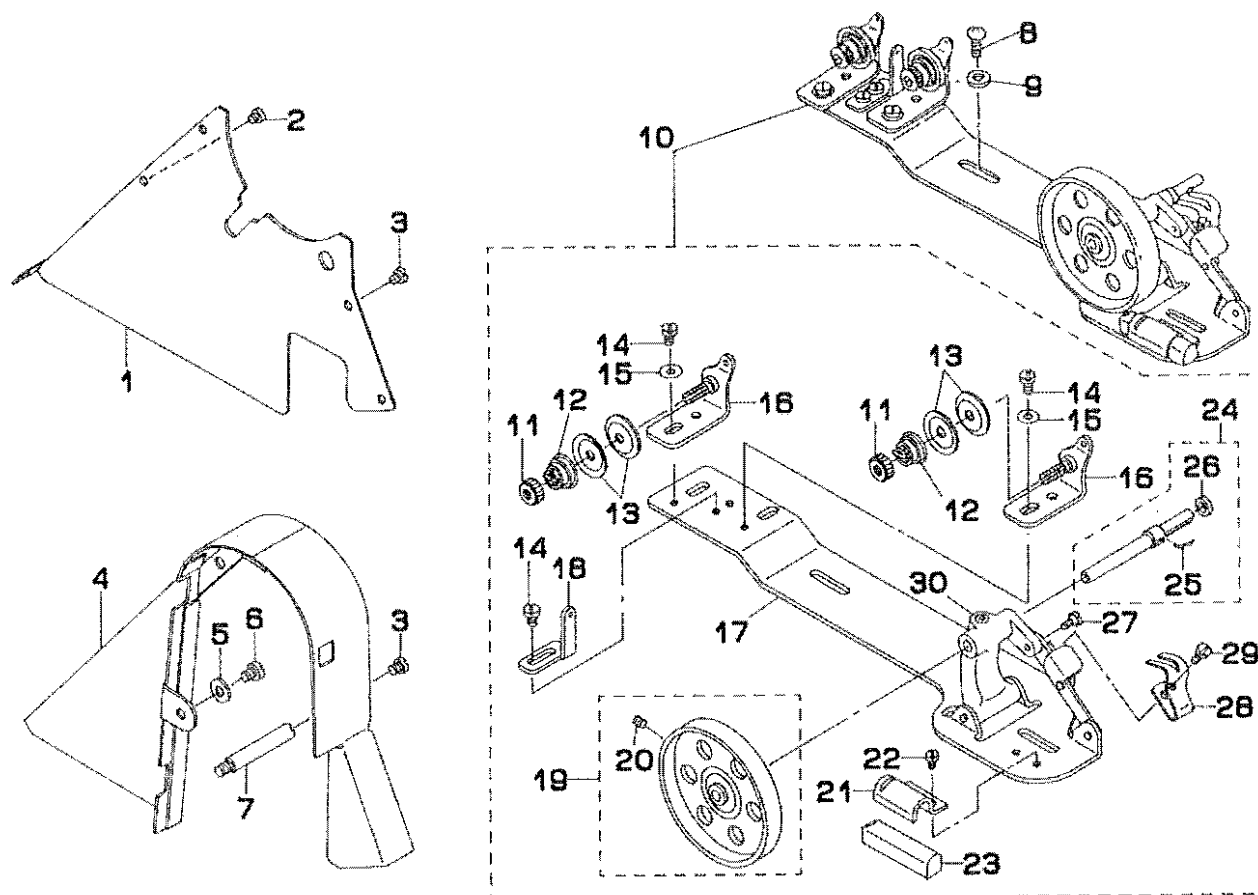

REF.NO	NOTE	PART NO.	DESCRIPTION	ヒンメイ	Qty
1		164-27908	BELT COVER PLATE	ベルトカバー-プレート	1
2		SS-7110710-SP	SCREW 11/64-40 L=7	マルチラネジ 11/64-40 L=7	1
3		SS-7110510-SP	SCREW 11/64-40 L=5	マルチラネジ 11/64-40 L=5	5
4		101-28007	BELT COVER	ベルトカバー	1
5		WP-0621016-SD	WASHER 6.2X13X1	ヒラサカネ 6.2X13X1	1
6		SS-7150740-SP	SCREW 15/64-28 L=7	マルチラネジ 15/64-28 L=7	1
7		100-39105	BELT COVER SUPPORT STUD	ベルトカバー-支柱	1
8		SM-0050801-SC	SCREW	トラスネジ	2
9		WP-0531001-SC	WASHER	ヒラサカネ ミカキマル M5	2
10		164-27551	BOBBIN WINDER ASM.	イトマキソウチ クミ	1
11		B3125-012-000	THREAD TENSION NUT	イトチヨ-シ ナット	(2)
12		B3129-012-B00	THREAD TENSION SPRING	イトチヨ-シ ハネ B	(2)
13		B3126-012-000	THREAD TENSION DISK	イトチヨ-シクラ	(4)
14		SS-7110840-SP	SCREW 11/64-40 L=7.8	マルチラネジ 11/64-40 L=7.8	(4)
15		WP-0501016-SC	WASHER 5X10.5X1	ヒラサカネ 5X10.5X1	(2)
16		B3223-012-0A0	THREAD TENSION BRACKET ASM.	イトマキ イトチヨ-シホ-タイ クミ	(2)
17		164-27700	BOBBIN WINDER BASE	イトマキタイ	(1)
18		G3213-116-000	THREAD GUIDE	イトマキイトアンナイ	(1)
19		164-27809	BOBBIN WINDER WHEEL	イトマキクルマ	(1)
20		SS-8110510-SP	SCREW 11/64-40 L=5	トメネジ 11/64-40 L=5	(1)
21		B3229-012-000	BRAKE CLAMP	セイト-ベルト オサイタ	(1)
22		SS-7110410-SP	SCREW 11/64-40 L=4	マルチラネジ 11/64-40 L=4	(1)
23		B3228-012-000	RUBBER BRAKE	セイト-ベルト	(1)
24		G3212-116-0A0	THREAD WINDER SHAFT ASM.	イトマキジク クミ	(1)
25		B3210-771-000	BOBBIN STOP SPRING	ホ-ヒン トメハネ	(1)
26		B3224-771-000	COLLAR	イトマキジク カラー	(1)
27		SD-0490261-SP	HINGE SCREW D=4.9 H=2.6	タ-ンネジ D=4.9 H=2.6	(1)
28		102-32650	BOBBIN PRESSER	イトマキソウチ(クミ)オサカマヨウ	(1)
29		SS-7081310-SH	SCREW 1/8-44 L=12.5	マルチラネジ 1/8-44 L=12.5	(1)
30		164-27601	BOBBIN WINDER BRACKET	イトマキタイ	(1)

9. LUBRICATION COMPONENTS  
給油関係

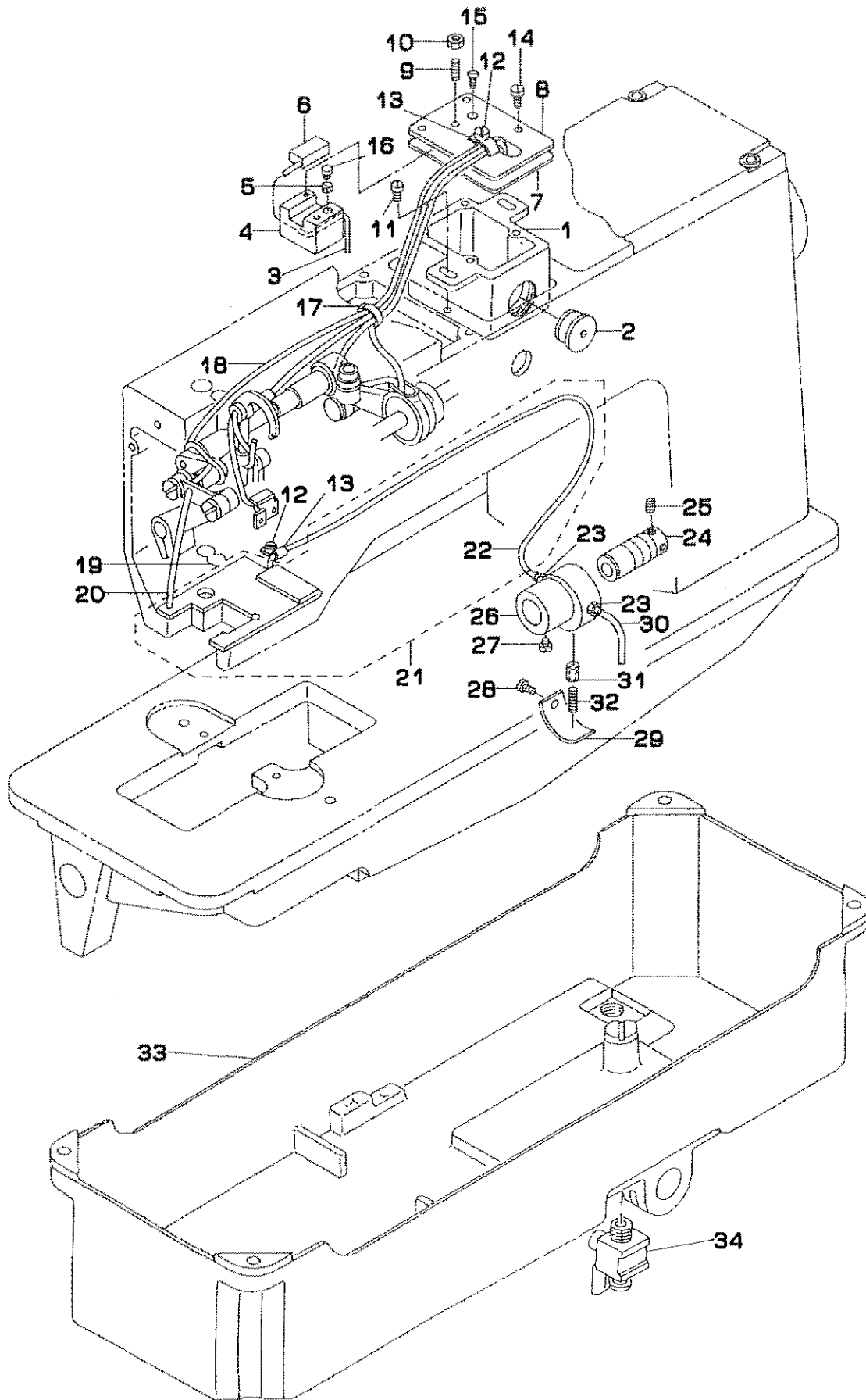



REF.NO	NOTE	PART NO.	DESCRIPTION	ヒ ヅ メ イ	Qty
1		164-25902	OIL TANK	キユウタンク	1
2		164-27007	OIL GAUGE	オイルゲージ	1
3		B3541-012-000	OIL WICK	カンリユ- エッジ	0.8
4		164-26504	OIL ADJUSTING BASE	ユリヨウチヨウセツタ <sup>イ</sup>	1
5		164-26207	RUBBER	ユリヨウチヨウセツゴ <sup>ム</sup>	1
6		164-26306	FELT	ユリヨウチヨウセツフエルト	1
7		164-26009	OIL TANK GASKET	キユウタンクパ <sup>ウ</sup> キ	1
8		164-26603	OIL TANK COVER	キユウタンクフタ	1
9		SS-8111610-SP	SCREW 11/64-40 L=15.5	トメネジ <sup>ム</sup> 11/64-40 L=15.5	1
10		NS-6110420-SP	NUT 11/64-40	ロウカクナツト 11/64-40	1
11		SS-7110840-SP	SCREW 11/64-40 L=7.8	マルヒラネジ <sup>ム</sup> 11/64-40 L=7.8	2
12		SS-7110410-SP	SCREW 11/64-40 L=4	マルヒラネジ <sup>ム</sup> 11/64-40 L=4	2
13		D2611-555-B00	CABLE HOLDER	ケーブルホルダ	2
14		SS-6000630-SP	SCREW 9/64-40 L=6	ヒラネジ <sup>ム</sup> 9/64-40 L=6	4
15		SS-2000820-TP	SCREW 9/64-40 L=8	マルサネジ <sup>ム</sup> 9/64-40 L=8	2
16		164-26405	OIL ADJUSTING PIN	ユリヨウチヨウセツジ <sup>ク</sup>	1
17		GES-12153000	OIL WICK HOLDER	ソクセンホルダ <sup>ント</sup> A	1
18		BT-0400251-EC	TUBE HOSE, YELLOW	ウレタンホース <sup>キ</sup>	1
19		B3529-226-000	OIL FELT PRESSER	カンリユ- プレス <sup>ト</sup>	1
20		CQ-2000000-00	OIL WICK	エッジ	0.6
21		164-26751	OIL RETURN FELT ASM.	カンリユ- フエルト <sup>ク</sup> ミ	1
22		B3568-771-000	OIL RETURN TUBE	カンリユ- パ <sup>イ</sup> プ	(1)
23		SQ-1110401-MZ	CONNECTING SCREW	チューブ <sup>レ</sup> ネジ <sup>ク</sup>	2
24		B3513-512-000	LUBRICATING OIL PUMP SHAFT	キユ-ポン <sup>プ</sup> シャ <sup>ク</sup>	1
25		SS-8150410-SP	SCREW 15/64-28 L=4	トメネジ <sup>ム</sup> 15/64-28 L=4	2
26		B1807-512-00B	BUSHING, INTERMEDIATE B	シタ <sup>ク</sup> ナカメ <sup>ル</sup> B	1
27		SS-8150710-SP	SCREW 15/64-28 L=7	トメネジ <sup>ム</sup> 15/64-28 L=7	1
28		SS-7110720-SP	SCREW 11/64-40 L=7	マルヒラネジ <sup>ム</sup> 11/64-40 L=7	1
29		B3511-512-000	PLUNGER PRESSER	プ <sup>ラ</sup> ン <sup>ク</sup> ヤ <sup>ー</sup> オ <sup>サ</sup> イ	1
30		BP-4000000-00	VINYL TUBE, WHITE D=4	ビ <sup>ニ</sup> ール <sup>ハ</sup> イ <sup>プ</sup>	0.6
31		164-26108	PLUNGER	プ <sup>ラ</sup> ン <sup>ク</sup> ヤ <sup>ー</sup>	1
32		B1214-038-000	PLUNGER SPRING	プ <sup>ラ</sup> ン <sup>ク</sup> ヤ <sup>ー</sup> オ <sup>サ</sup> イ <sup>ハ</sup> ネ	1
33		164-26801	OIL RESERVOIR	ア <sup>ラ</sup> タ <sup>マ</sup> リ	1
34		164-26900	COCK	ハ <sup>イ</sup> コ <sup>ツ</sup> ク	1

10. SA-31:STAND FOR STANDING WORK(OPTION)  
立作業スタンド (オプション)

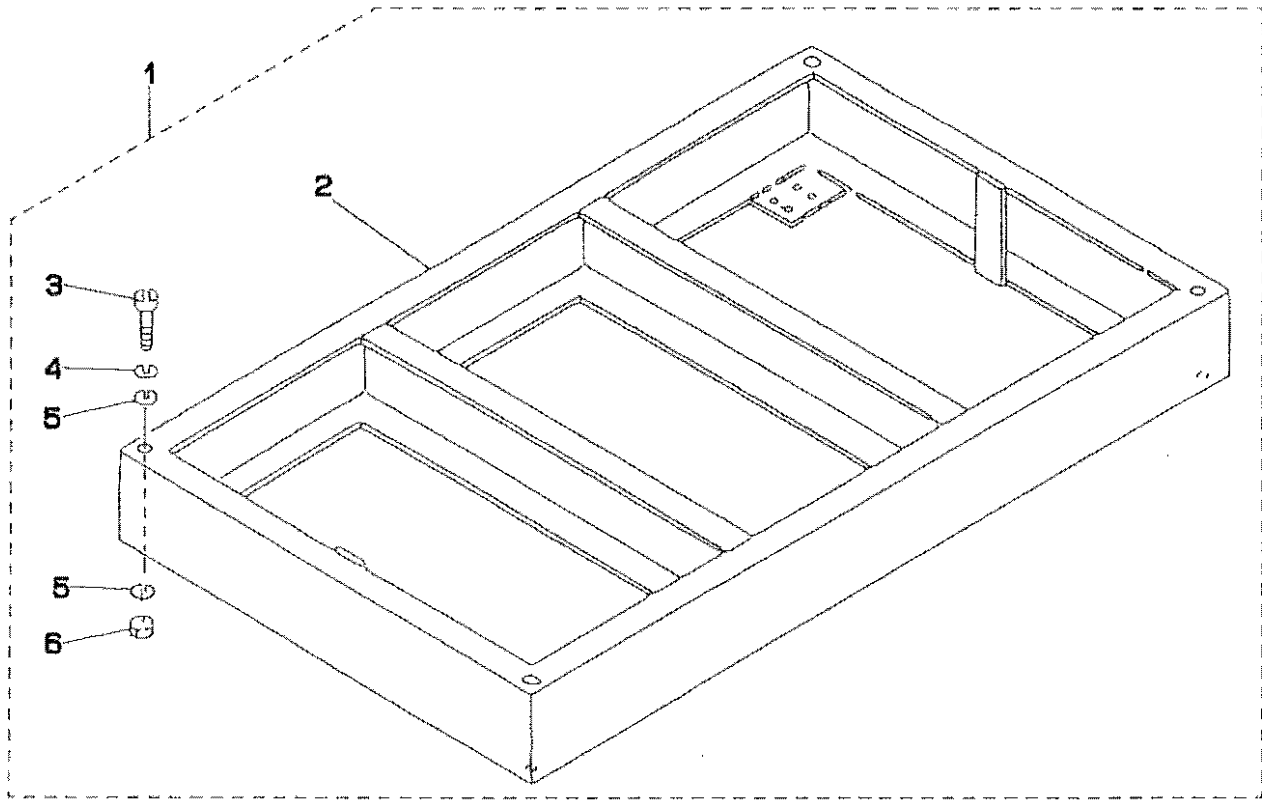

REF.NO	NOTE	PART NO.	DESCRIPTION	ヒソメイ	Qty
1		GSA-31000AA0	SA-31 NEW TYPE	SA-31 シンタイ <sup>°</sup>	1
2		167-04215	WORKING STAND	タチガキ <sup>°</sup> ヨウヨウスタント <sup>°</sup>	(1)
3		SM-6107002-TP	SCREW M10 L=70	ロツカクアサホ <sup>°</sup> ネト	(4)
4		WS-1020002-KN	SPRING WASHER M10	ハ <sup>°</sup> ネサ <sup>°</sup> カ <sup>°</sup> ネ M10	(4)
5		GSA-06002000	WASHER	ワツシヤ	(8)
6		NM-6100001-SC	NUT M10X1.5	ロツカクナツト M10 1 <sup>°</sup> 2	(4)

11. SA-38N:DARTS EXTEND UNIT(OPTION)  
 ダーツ延ばし装置 (オプション)

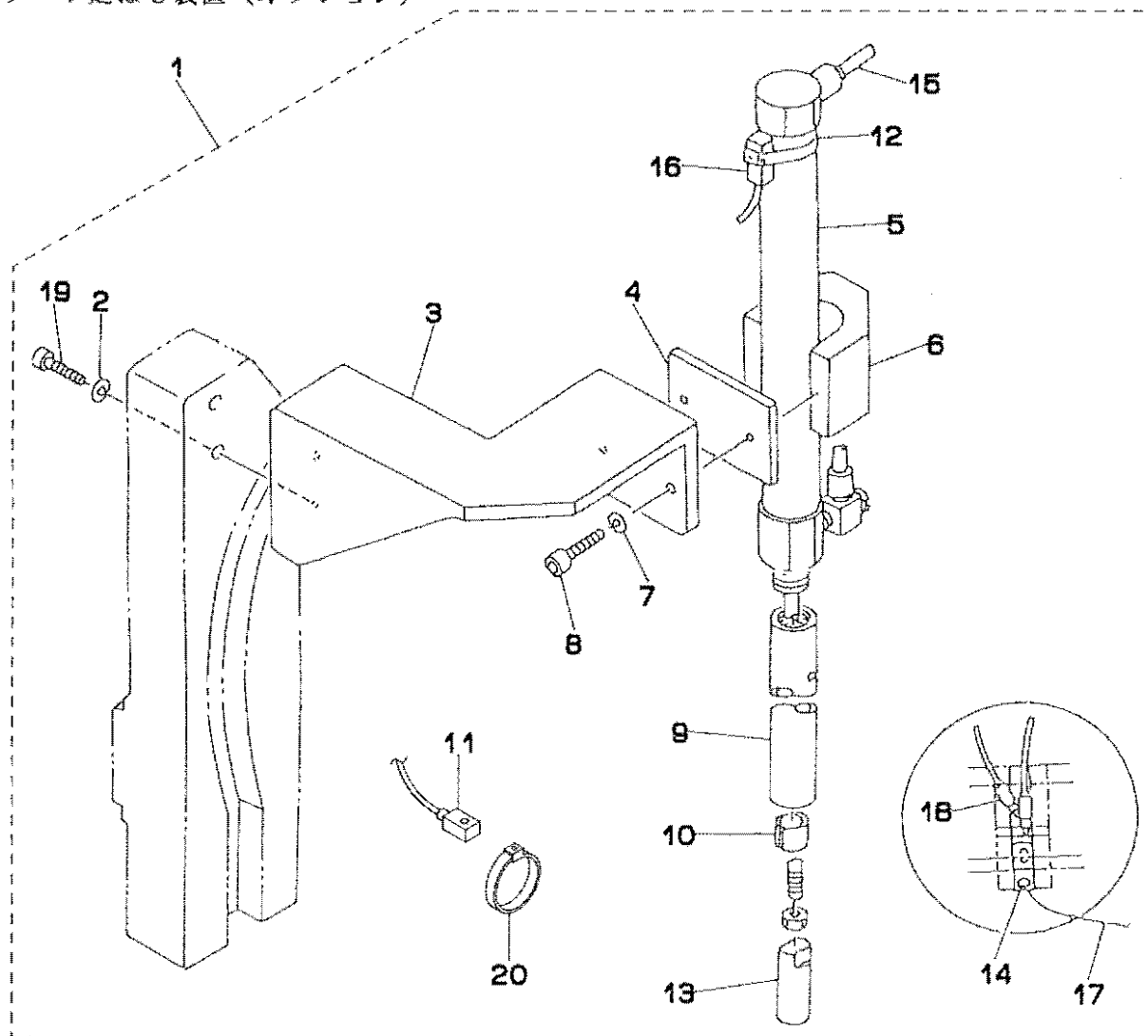

REF.NO	NOTE	PART NO.	DESCRIPTION	ヒンメイ	Qty
1		GSA-380000A0-A	DART STRETCHING DEVICE(SA38N)	ﾀﾞｰｯﾉﾊﾞｼﾝｼﾞｳﾁ	1
2		WS-0510002-KN	SPRING WASHER	ﾊﾞﾈｯｶﾞｶﾞﾈ 5.1X9.2X1.3	(2)
3		167-75108	CYLINDER BKT	ｼﾘﾝﾀﾞ BKT	(1)
4		GSA-11005000	CLAMP RUBBER	ｸﾗﾝﾌﾟ ｺﾞﾑ	(4)
5		PA-1513501-A0	AIR CYLINDER	ﾁﾖｳﾐﾆｼﾘﾝﾀﾞ	(1)
6		GSA-11003000	CYLINDER CLAMP	ｼﾘﾝﾀﾞ ｸﾗﾝﾌﾟ ｶﾅｸ	(1)
7		WS-0410002-KN	SPRING WASHER	ﾊﾞﾈｯｶﾞｶﾞﾈ M4	(1)
8		SM-6041802-TP	SCREW M4 L=18	ﾛｯｸｶｸﾞｱﾅﾎﾞﾙﾄ	(1)
9		167-75207	CYLINDER ROD GUIDE	ｼﾘﾝﾀﾞ ｾｯﾄ ｶﾞｲﾄﾞ	(1)
10		167-00809	METAL	ﾒﾀﾙ	(1)
11		250-35650	BINDER CABLE ASM.	ﾊﾞｲﾝﾀﾞｰ ｺﾞｰﾙﾄﾞ ｷﾞﾀﾞｰ ｷﾞﾀﾞｰ ｷﾞﾀﾞｰ	(1)
12		PX-5000480-A0	SWITCH FITTING METAL	ｽｲｯﾁ ｴｯｼﾞ ｷﾞﾀﾞｰ	(1)
13		167-00700	CILNDER EDGE	ｼﾘﾝﾀﾞ ｴｯｼﾞ	(1)
14		PV-1405010-00	SOLENOID VALVE	ﾁﾖﾝｼﾞ ｴﾞﾝ	(1)
15		BT-0400251-EB	URETHANE HOSE, BLACK	ｳﾚﾀﾝ ｼﾞｰｽ ｸﾛ	(1)
16		177-58053	CABLE ASM.	ﾀﾞｰｯﾉﾊﾞｼﾝｼﾞｳﾁ ｷﾞﾀﾞｰ ｷﾞﾀﾞｰ	(1)
17		177-58251	CABLE ASM.	ﾀﾞｰｯﾉﾊﾞｼﾝｼﾞｳﾁ ｷﾞﾀﾞｰ ｷﾞﾀﾞｰ	(1)
18		PJ-2100042-00	HALF UNION	ﾊｰﾌ ｴﾞﾆｵﾝ	(2)
19		SM-6052502-TP	SCREW M5X0.8 L=25	ﾛｯｸｶｸﾞｱﾅﾎﾞﾙﾄ	(2)
20		PX-5000480-A0	SWITCH FITTING METAL	ｽｲｯﾁ ｴｯｼﾞ ｷﾞﾀﾞｰ	(1)

12. SA-48N:FLAP PRESSER UNIT(1)(OPTION)  
フラップ押さえ装置 (1) (オプション)

(GSA48000AA0A.....For 8-14mm)

(GSA48000BA0A.....For 16-20mm)

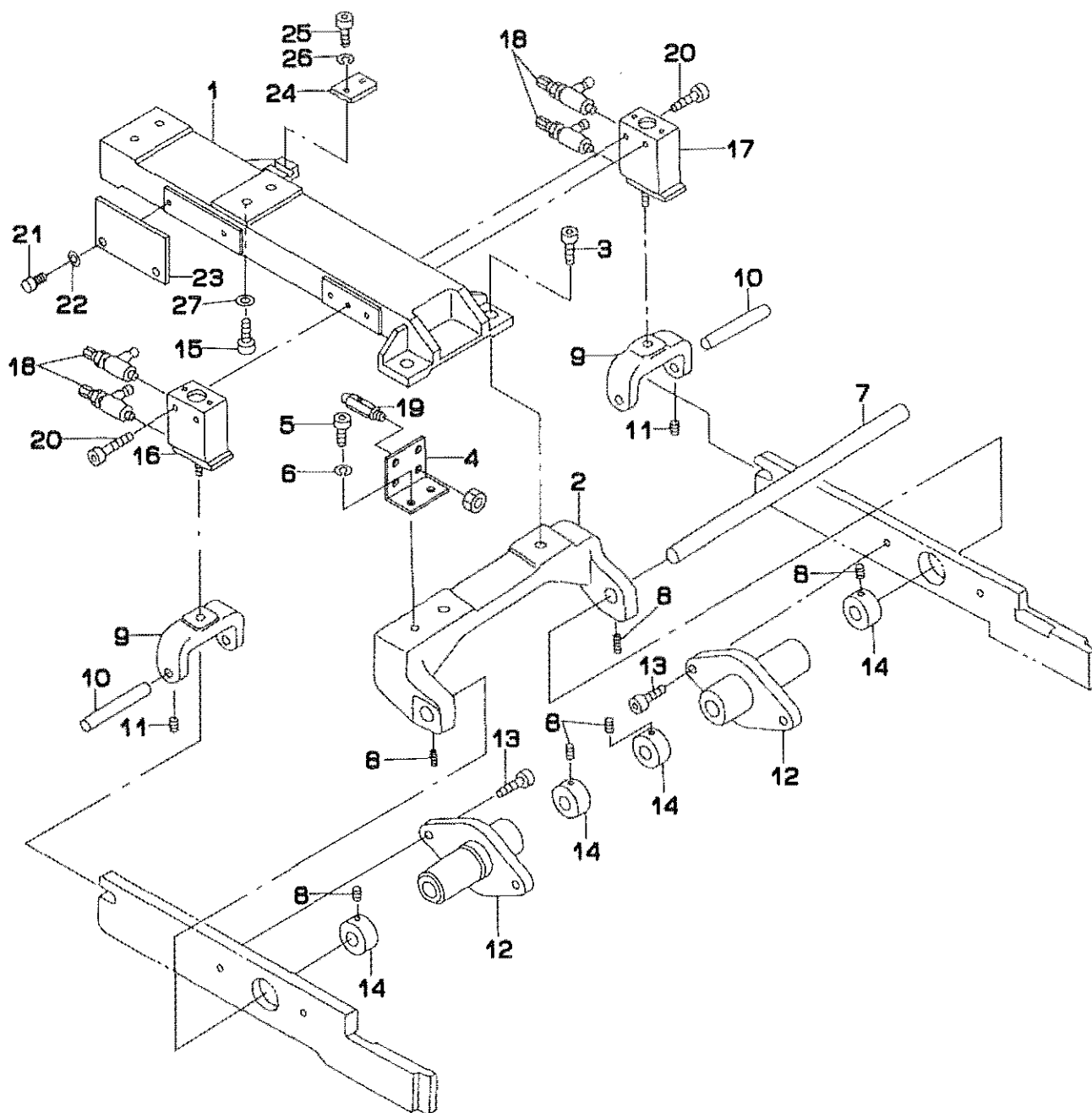

REF.NO	NOTE	PART NO.	DESCRIPTION	ヒ ン メ イ	Qty
1		185-55011	SLIDE BASE	スライドベース	1
2		185-50004	FULCRUM BASE	シデンベース	1
3		SM-6061802-TP	SCREW M6 L=18	ロツカクアナボルト	2
4		169-17502	VALVE INSTALLING PLATE	メカニカルバルブトリツケイタ	1
5		SM-6041202-TP	SCREW M4X0.7 L=12	ロツカクアナボルト	2
6		WS-0410002-KN	SPRING WASHER	ハネサカネ M4	2
7		169-07701	SHAFT	シデンシャフト	1
8		SM-8050602-TP	SCREW M5 L=6	トメネジ M5X0.8 L=6	6
9		169-07800	LIFTING BLOCK	ショウゴウブロック	2
10		169-34200	SHAFT	ハイコウビーン	2
11		SM-8040602-TP	SCREW M4X0.7 L=6	トメネジ	2
12		185-50806	FULCRUM BOSS	シデンボス	2
13		SM-6051802-TP	SCREW M5 L=18	ロツカクアナボルト	4
14		169-08105	COLLAR	セツトカラー	4
15		SM-6053502-TP	BOLT	ロツカクアナボルト	4
16		PA-2501002-A0	CYLINDER, LEFT	エアシリンダ	1
17		PA-2501003-A0	CYLINDER, RIGHT	エアシリンダ	1
18		PC-0105080-00	SPEED CONTROLLER	スピードコントローラ	4
19		PV-0105080-00	MECHANICAL VALVE	メカニカルバルブ	4
20		SM-6051552-TP	SCREW M5 L=15	ロツカクアナボルト	4
21		SM-6051002-TP	SCREW M5X0.8 L=10	ロツカクアナボルト M5X0.8 L=10	2
22		WS-0510002-KN	SPRING WASHER	ハネサカネ 5.1X9.2X1.3	2
23		185-61308	PLATE	ケンチハン	1
24		166-10305	BELT CLAMP PLATE	ベルトクランプハン	1
25		SM-6051802-TP	SCREW M5 L=18	ロツカクアナボルト	2
26		WS-0510002-KN	SPRING WASHER	ハネサカネ 5.1X9.2X1.3	2
27		WS-0510002-KN	SPRING WASHER	ハネサカネ 5.1X9.2X1.3	4

13. SA-48N:FLAP PRESSER UNIT(2)(OPTION)  
 フラップ押さえ装置(2)(オプション)

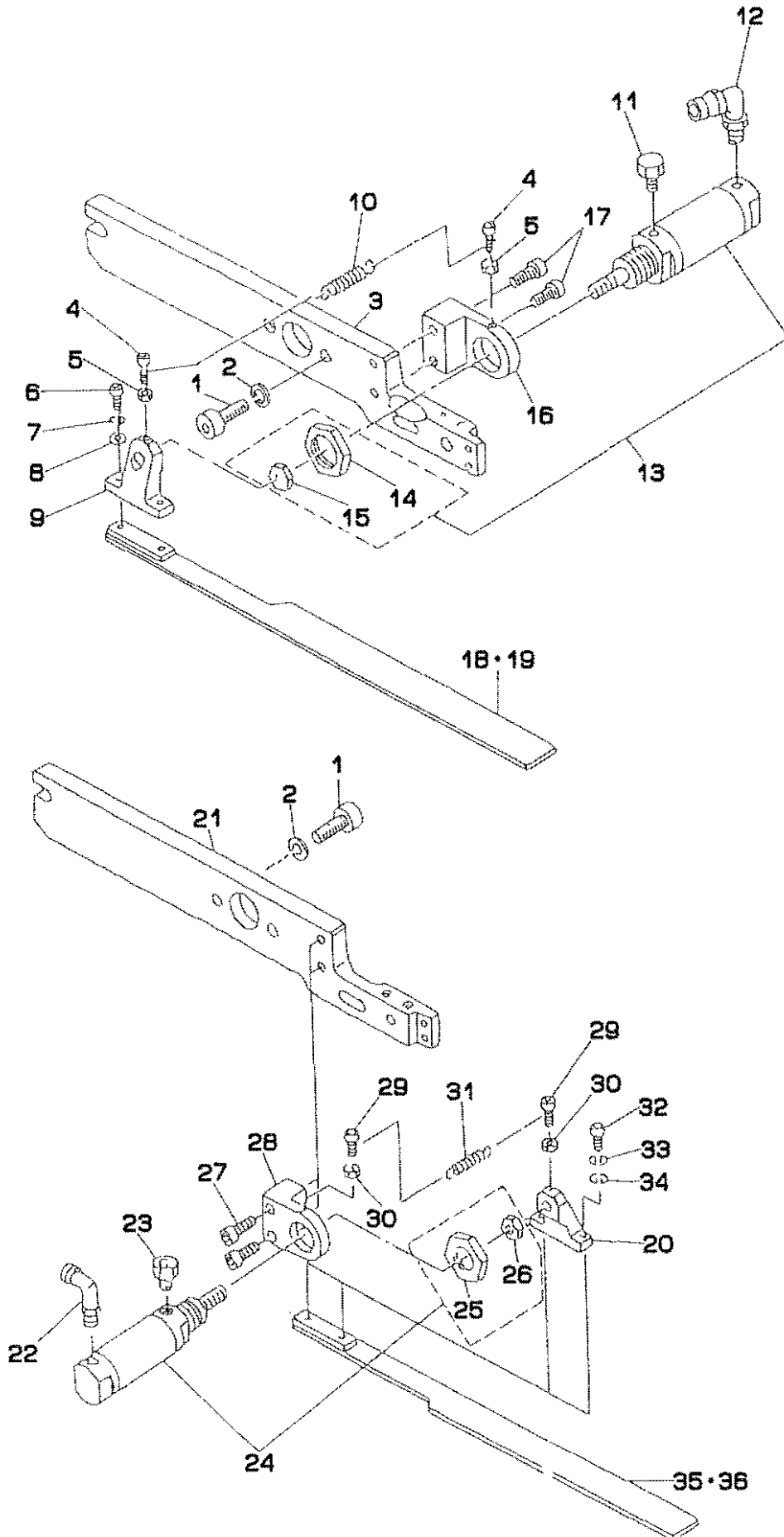

REF.NO	NOTE	PART NO.	DESCRIPTION	ヒ ン メ イ	Qty
1		SM-6083002-TP	SCREW M8 L=30	ロツカクアナホ <sup>ル</sup> ト	4
2		WS-0820002-KN	SPRING WASHER M8	ハ <sup>ネ</sup> サ <sup>カ</sup> ネ M8	4
3		185-62207	PRESSER ARM, RIGHT	オオオサ <sup>ア</sup> ーム(ミキ <sup>テ</sup> )	1
4		SM-6031202-TP	SCREW M3X0.5 L=12	ロツカクアナホ <sup>ル</sup> ト	2
5		NH-6030001-SC	NUT M3	ロツカクナツト M3X0.5 1シユ	2
6		SM-6041002-TP	SCREW M4 L=10	ロツカクアナホ <sup>ル</sup> ト M4X0.7 L=10	2
7		WS-0410002-KN	SPRING WASHER	ハ <sup>ネ</sup> サ <sup>カ</sup> ネ M4	2
8		WP-0430800-SC	WASHER M4	ヒラサ <sup>カ</sup> ネ コカ <sup>タ</sup> マ <sup>ル</sup> M4	2
9		G5132-116-B00	FOLDING BRACKET	オリコミ <sup>フ</sup> ラケツト	1
10		G5129-116-C00	SPRING	オリコミイタ ヒキハ <sup>ネ</sup> C	1
11		PX-0551010-00	ELEMENT	エレメント トリツケ <sup>ニ</sup> ツ <sup>フ</sup> ル	1
12		PJ-3040451-02	ELBOW UNION, C	エルホ <sup>ニ</sup> ユニオン C	1
13		G5402-116-AA0	WELT PATCH FOLDING CYL. ASM.	オリコミ シリンタ <sup>ク</sup> ミ	1
14		NH-6200002-SB	ROCK NUT	ロツカクナツト M20 2シユ	(1)
15		NH-6080002-SB	NUT M8	ロツカクナツト M8 3シユ	(1)
16		168-23601	CYLINDER BRACKET, RIGHT	オリコミイタ <sup>シ</sup> リンタ <sup>ク</sup> -BKT (ミキ <sup>テ</sup> )	1
17		SM-6051402-TP	SCREW M5X0.8 L=14	ロツカクアナホ <sup>ル</sup> ト	2
18	#01	168-15102	FOLDING PLATE G=8-14 (RIGHT)	オリコミイタ(ミキ <sup>テ</sup> )G=8-14	1
19	#02	168-15300	FOLDING PLATE G=16-20 (RIGHT)	オリコミイタ(ミキ <sup>テ</sup> )G=16-20	1
20		G5132-116-B00	FOLDING BRACKET	オリコミ <sup>フ</sup> ラケツト	1
21		185-62306	PRESSER ARM, LEFT	オオオサ <sup>ア</sup> ーム(ヒタ <sup>リ</sup> )	(1)
22		PJ-3040451-02	ELBOW UNION, C	エルホ <sup>ニ</sup> ユニオン C	1
23		PX-0551010-00	ELEMENT	エレメント トリツケ <sup>ニ</sup> ツ <sup>フ</sup> ル	1
24		G5402-116-AA0	WELT PATCH FOLDING CYL. ASM.	オリコミ シリンタ <sup>ク</sup> ミ	1
25		NH-6200002-SB	ROCK NUT	ロツカクナツト M20 2シユ	(1)
26		NH-6080002-SB	NUT M8	ロツカクナツト M8 3シユ	(1)
27		SM-6051402-TP	SCREW M5X0.8 L=14	ロツカクアナホ <sup>ル</sup> ト	2
28		168-23700	CYLINDER BRACKET, LEFT	オリコミイタ <sup>シ</sup> リンタ <sup>ク</sup> -BKT (ヒタ <sup>リ</sup> )	1
29		SM-6031202-TP	SCREW M3X0.5 L=12	ロツカクアナホ <sup>ル</sup> ト	2
30		NH-6030001-SC	NUT M3	ロツカクナツト M3X0.5 1シユ	2
31		G5129-116-C00	SPRING	オリコミイタ ヒキハ <sup>ネ</sup> C	1
32		SM-6041002-TP	SCREW M4 L=10	ロツカクアナホ <sup>ル</sup> ト M4X0.7 L=10	2
33		WS-0410002-KN	SPRING WASHER	ハ <sup>ネ</sup> サ <sup>カ</sup> ネ M4	2
34		WP-0430800-SC	WASHER M4	ヒラサ <sup>カ</sup> ネ コカ <sup>タ</sup> マ <sup>ル</sup> M4	2
35	#01	168-15003	FOLDING PLATE G=8-14 (LEFT)	オリコミイタ(ヒタ <sup>リ</sup> )G=8-14	1
36	#02	168-15201	FOLDING PLATE G=16-20 (LEFT)	オリコミイタ(ヒタ <sup>リ</sup> )G=16-20	1

Note (注記) #01...FOR 8,10,12,14MM  
#02...FOR 16,18,20MM

8,10,12,14MM 用  
16,18,20MM 用

14. SA-48N:FLAP PRESSER UNIT(3)(OPTION)  
 フラップ押さえ装置 (3) (オプション)

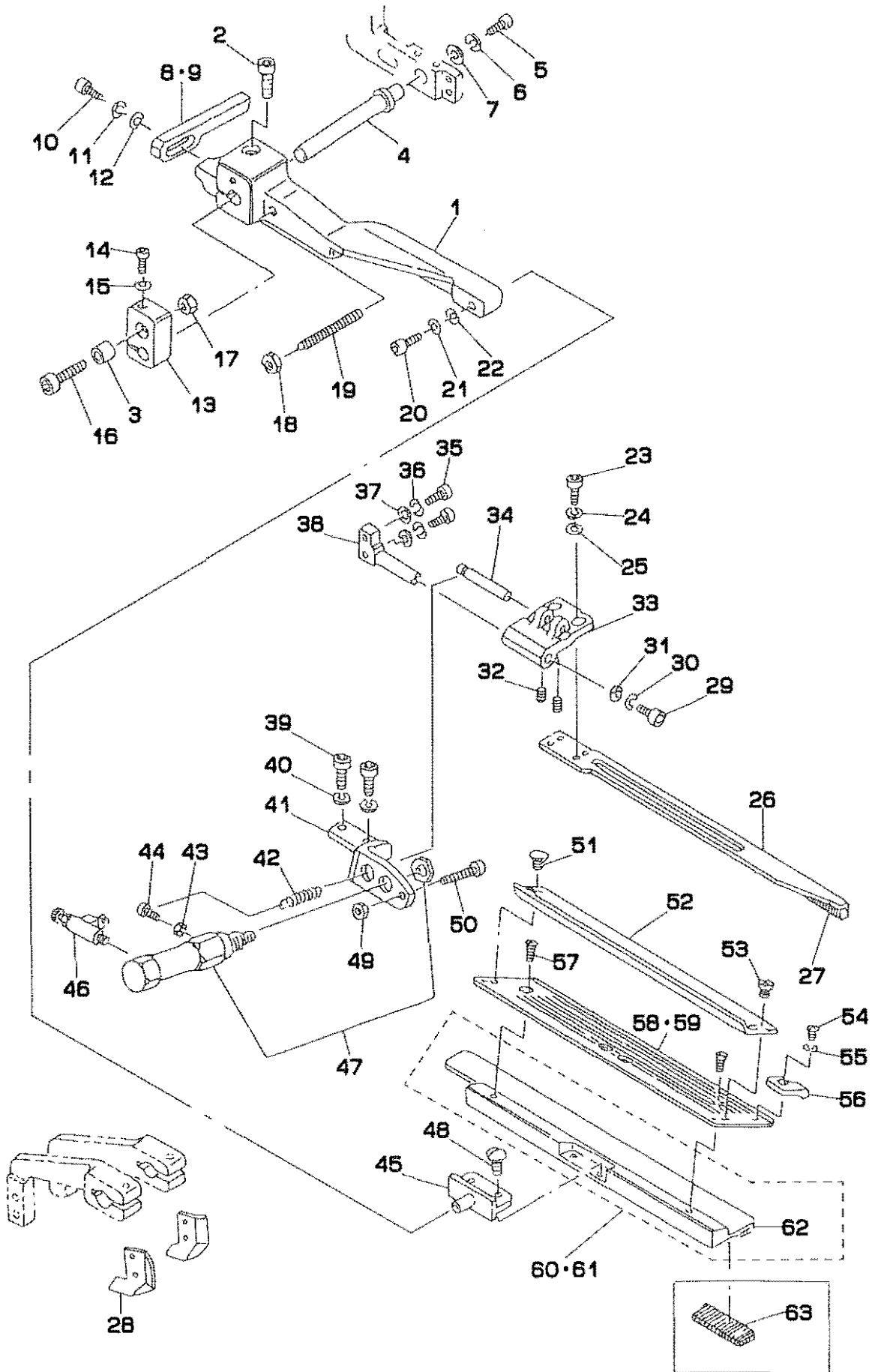



REF.NO	NOTE	PART NO.	DESCRIPTION	ヒンメイ	Qty
1		168-23403	CLAMP FOOT SUPPORT ARM, LEFT	オオオキシキアーム(ヒタリ)	1
2		SM-6062002-TP	SCREW M6 L=20	ロツカクアナホルト M6 L=20	1
3		G5126-117-000	SPACER	スパーサ	1
4		168-23502	ARM SLIDE SHAFT	オオオキシキアームスライトシャフト	1
5		SM-6051202-TP	SCREW M5X0.8 L=12	ロツカクアナホルト M5X0.8 L=12	1
6		WS-0510002-KN	SPRING WASHER	ハネチカネ 5.1X9.2X1.3	1
7		G5108-119-000	WASHER	ワッシャ A	1
8	#01	G5131-116-C00	FOLDING PLATE STOPPER, LEFT	オリコミタ ストツハヒタリ	1
9	#02	G5131-116-D00	STOPPER, LEFT	オリコミタ ストツハヒタリ A	1
10		SM-6041202-TP	SCREW M4X0.7 L=12	ロツカクアナホルト	1
11		WS-0410002-KN	SPRING WASHER	ハネチカネ M4	1
12		WP-0430800-SC	WASHER M4	ヒラチカネ ユカタマル M4	1
13		168-23908	ARM SLIDE PLATE, LEFT	シジアームスライトハシ (ヒタリ)	1
14		SM-6053002-TP	SCREW M5X0.8 L=30	ロツカクアナホルト	1
15		WS-0510002-KN	SPRING WASHER	ハネチカネ 5.1X9.2X1.3	1
16		SM-6085002-TP	SCREW M6 L=50	ロツカクアナホルト M6 L=50	1
17		NM-6060001-SC	NUT M6	ロツカクナツト M6 1シュ	1
18		NM-6050001-SC	NUT M5	ロツカクナツト M5X0.8 1シュ	1
19		G5122-117-000	SUPPORT ARM STOPPER	シジアーム ストツハ	1
20		SM-6040802-TR	SCREW M4X0.7 L=8	ロツカクアナホルト M4X0.7 L=8	1
21		WS-0410002-KN	SPRING WASHER	ハネチカネ M4	1
22		WP-0450801-SD	WASHER 4.5X10.0X0.8	ヒラチカネ 4.5X10X0.8	1
23		SM-6041002-TP	SCREW M4 L=10	ロツカクアナホルト M4X0.7 L=10	2
24		WS-0410002-KN	SPRING WASHER	ハネチカネ M4	2
25		WP-0430800-SC	WASHER M4	ヒラチカネ ユカタマル M4	2
26		168-22306	FLAP PRESSER, LEFT	フラップオサヒ (ヒタリ)	1
27		168-22207	FLAP PRESSER RUBBER SOLE	フラップオサヒゴム	1
28		166-97104	WORKPIECE GUIDE, LEFT	キジカイトヒタリ	1
29		SM-6041002-TP	SCREW M4 L=10	ロツカクアナホルト M4X0.7 L=10	1
30		WS-0410002-KN	SPRING WASHER	ハネチカネ M4	1
31		G5108-119-000	WASHER	ワッシャ A	1
32		SM-8030502-TP	SCREW M3 L=5	トメネジ M3X0.5 L=5	2
33		G5150-116-C00	FLAP PRESSER ARM, LEFT	フラップオサヒアームヒタリ	1
34		G5148-116-C00	PIN	フラップオサヒピン	1
35		SM-6041202-TP	SCREW M4X0.7 L=12	ロツカクアナホルト	2
36		WS-0410002-KN	SPRING WASHER	ハネチカネ M4	2
37		WP-0430800-SC	WASHER M4	ヒラチカネ ユカタマル M4	2
38		G5151-116-C00	FLAP PRESSER FULCRUM SHAFT	フラップオサヒ シテンシク	1
39		SM-6051202-TP	SCREW M5X0.8 L=12	ロツカクアナホルト M5X0.8 L=12	2
40		WS-0510002-KN	SPRING WASHER	ハネチカネ 5.1X9.2X1.3	2
41		G5147-116-C00	CYLINDER BRACKET, LEFT	フラップオサヒ シリンダブラケット	1
42		167-01005	SPRING	フラップモトシヨウハネ	1
43		NM-6030001-SC	NUT M3	ロツカクナツト M3X0.5 1シュ	1
44		SM-6031002-TP	HEXAGONAL BOLT M3 X 10	ロツカクアナホルト M3X0.5 L=10	1
45		168-07109	PIN	ミヨロクランブシテンピン	1
46		PC-0105070-00	SPEED CONTROLLER	スピートコントローラ	1
47		G5410-116-AA0	CYLINDER	フラップオサヒシリンダ クミ	1
48		SS-7110840-SP	SCREW 11/64-40 L=7.8	マルヒラネシ 11/64-40 L=7.8	2
49		NM-6040001-SC	NUT M4	ロツカクナツト M4X0.7 1シュ	1
50		SM-6042502-TP	SCREW M4X0.7 L=25	ロツカクアナホルト M4X0.7 L=25	1
51		G5847-116-000	KNOB SCREW	ウマミネジ	1
52		GSA-21008000	FLAP SCALE	フラップスケール	1
53		SM-5040451-SC	SCREW M4X0.7 L=4	ハントコネジ M4 L=4	1
54		SM-4030401-SC	SCREW M3X0.5 L=4	ナハコネジ M3X0.5 L=4	1
55		WP-0320500-SC	WASHER M3	ヒラチカネ ユカタマル M3	1
56		G5123-117-000	FLAP STOPPER A	フラップ ストツハ A	1
57		SM-1040601-SC	SCREW M4X0.7 L=6	サロコネジ M4X0.7 L=6	3
58	#01	168-21308	FLAP BASE, LEFT	フラップベース (ヒタリ) G=16-20	1
59	#02	168-21506	FLAP BASE, LEFT	フラップベース (ヒタリ)	1
60	#01	168-20904	CLAMP, LEFT	ミヨロクランブ (ヒタリ) G=8-14	1
61	#02	168-21100	CLAMP, LEFT	ミヨロクランブ (ヒタリ)	1
62		G5109-119-A0G	RUBBER SOLE, LEFT	ミヨロクランブゴムヒタリ	(1)
63	#03	G5109-119-B0G	RUBBER SOLE, LEFT A	ミヨロクランブゴムヒタリ	1

Note (注記) #01...FOR 8,10,12,14MM  
#02...FOR 16,18,20MM  
#03...FOR HEAVY-WEIGHT MATERIALS

8,10,12,14MM 用  
16,18,20MM 用  
厚物用

15. SA-48N:FLAP PRESSER UNIT(4)(OPTION)  
 フラップ押さえ装置(4)(オプション)

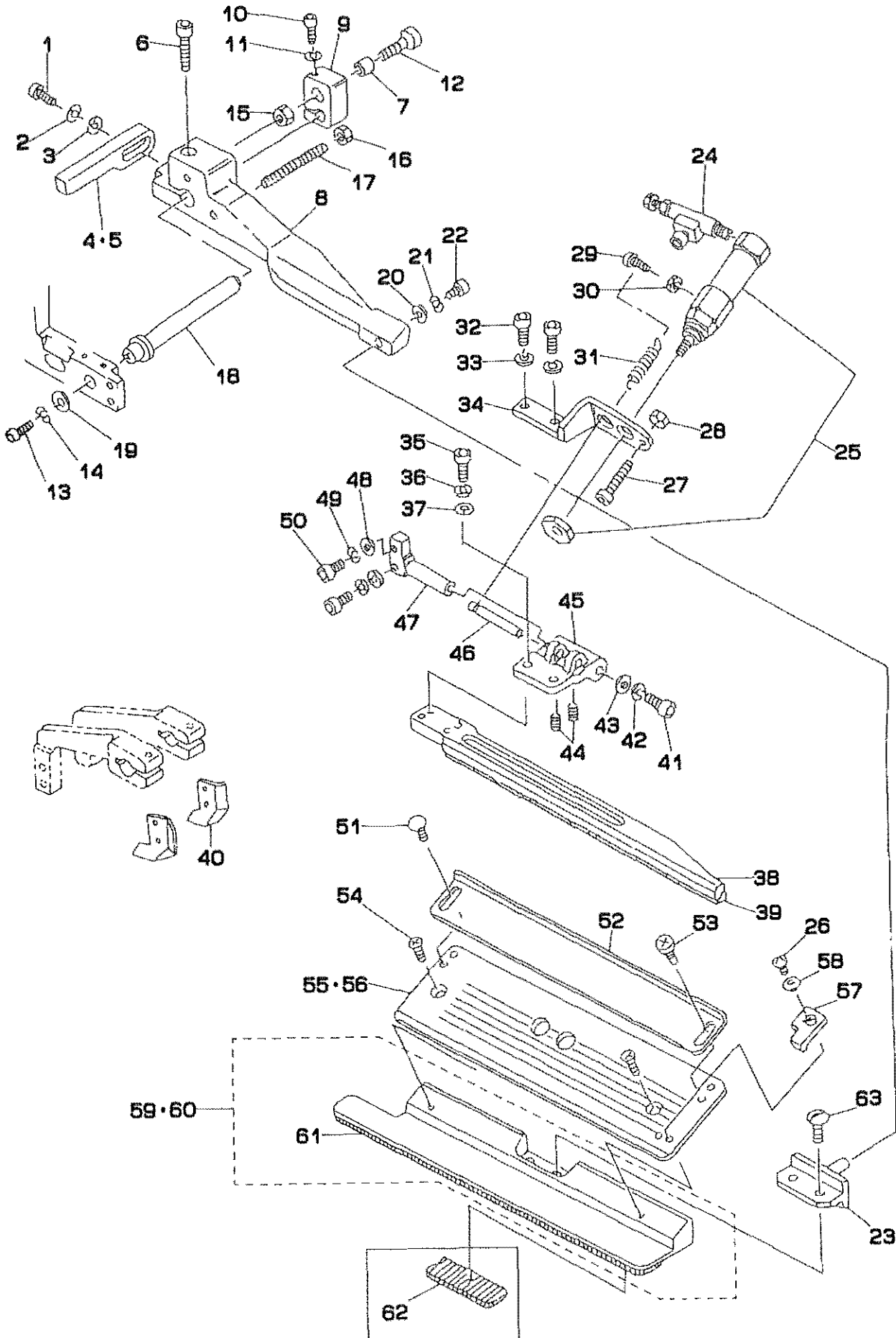

REF.NO	NOTE	PART NO.	DESCRIPTION	ヒ	ン	メ	イ	Qty
1		SH-6041202-TP	SCREW M4X0.7 L=12	ロツカクアナホ	ルト			1
2		WS-0410002-KN	SPRING WASHER	ハネサカネ	M4			1
3		WP-0430800-SC	WASHER M4	ヒラサカネ	コカ	タマル	M4	1
4	#01	G5130-116-D00	FOLDING PLATE STOPPER, RIGHT A	オリコミイタ	ストツハ		ミキ A	1
5	#02	G5130-116-C00	STOPPER, RIGHT	オリコミイタ	ストツハ		ミキ	1
6		SH-6062002-TP	SCREW M6 L=20	ロツカクアナホ	ルト	M6	L=20	1
7		G5126-117-000	SPACER	ス				1
8		168-23304	CLAMP FOOT SUPPORT ARM, RIGHT	オオオサエシキ	アーム		(ミキ)	1
9		168-23809	ARM SLIDE PLATE, RIGHT	シジ	アーム	スライ	ハ	1
10		SH-6053002-TP	SCREW M5X0.8 L=30	ロツカクアナホ	ルト			1
11		WS-0510002-KN	SPRING WASHER	ハネサカネ	5.1X9.2X1.3			1
12		SM-6065002-TP	SCREW M6 L=50	ロツカクアナホ	ルト	M6	L=50	1
13		SM-6051202-TP	SCREW M5X0.8 L=12	ロツカクアナホ	ルト	M5X0.8	L=12	1
14		WS-0510002-KN	SPRING WASHER	ハネサカネ	5.1X9.2X1.3			1
15		NM-6060001-SC	NUT M6	ロツカクナツ	M6	1	シユ	1
16		NM-6050001-SC	NUT M5	ロツカクナツ	M5X0.8	1	シユ	1
17		G5122-117-000	SUPPORT ARM STOPPER	シジ	アーム	ストツハ		1
18		168-23502	ARM SLIDE SHAFT	オオオサエシキ	アーム	スライ	シ	1
19		G5108-119-000	WASHER	ワツシヤ	A			1
20		WP-0450801-SD	WASHER 4.5X10.0X0.8	ヒラサカネ	4.5X10X0.8			1
21		WS-0410002-KN	SPRING WASHER	ハネサカネ	M4			1
22		SM-6040802-TR	SCREW M4X0.7 L=8	ロツカクアナホ	ルト	M4X0.7	L=8	1
23		168-07109	PIN	ミコ	ロウラン	フ	シデン	1
24		PC-0105070-00	SPEED CONTROLLER	ス	ト	コン	ロ	1
25		G5410-116-AA0	CYLINDER	アラツ	フ	オサエ	シ	1
26		SM-4030401-SC	SCREW M3X0.5 L=4	ナ	コ	ネ	シ	1
27		SM-6042502-TP	SCREW M4X0.7 L=25	ロツカクアナホ	ルト	M4X0.7	L=25	1
28		NM-6040001-SC	NUT M4	ロツカクナツ	M4X0.7	1	シユ	1
29		SM-6031002-TP	HEXAGONAL BOLT M3 X 10	ロツカクアナホ	ルト	M3X0.5	L=10	1
30		NM-6030001-SC	NUT M3	ロツカクナツ	M3X0.5	1	シユ	1
31		167-01005	SPRING	アラツ	フ	モ	ト	1
32		SM-6051202-TP	SCREW M5X0.8 L=12	ロツカクアナホ	ルト	M5X0.8	L=12	2
33		WS-0510002-KN	SPRING WASHER	ハネサカネ	5.1X9.2X1.3			2
34		G5147-116-D00	CYLINDER BRACKET, RIGHT	アラツ	フ	オサエ	シ	1
35		SM-6041002-TP	SCREW M4 L=10	ロツカクアナホ	ルト	M4X0.7	L=10	2
36		WS-0410002-KN	SPRING WASHER	ハネサカネ	M4			2
37		WP-0430800-SC	WASHER M4	ヒラサカネ	コカ	タマル	M4	2
38		168-22405	FLAP PRESSER, RIGHT	アラツ	フ	オサエ	(ミキ)	1
39		168-22207	FLAP PRESSER RUBBER SOLE	アラツ	フ	オサエ	ゴ	1
40		166-97005	WORKPIECE GUIDE, RIGHT	キ	シ	カ	イ	1
41		SM-6041002-TP	SCREW M4 L=10	ロツカクアナホ	ルト	M4X0.7	L=10	1
42		WS-0410002-KN	SPRING WASHER	ハネサカネ	M4			1
43		G5108-119-000	WASHER	ワツシヤ	A			1
44		SM-8030502-TP	SCREW M3 L=5	ト	メ	ネ	シ	2
45		G5149-116-C00	FLAP PRESSER ARM, RIGHT	アラツ	フ	オサエ	アーム	1
46		G5148-116-C00	PIN	アラツ	フ	オサエ	ヒ	1
47		G5151-116-C00	FLAP PRESSER FULCRUM SHAFT	アラツ	フ	オサエ	シ	1
48		WP-0430800-SC	WASHER M4	ヒラサカネ	コカ	タマル	M4	2
49		WS-0410002-KN	SPRING WASHER	ハネサカネ	M4			2
50		SM-6041202-TP	SCREW M4X0.7 L=12	ロツカクアナホ	ルト			2
51		G5847-116-000	KNOB SCREW	ツ	マ	ミ	ネ	1
52		GSA-21008000	FLAP SCALE	アラツ	フ	スケール		1
53		SM-5040451-SC	SCREW M4X0.7 L=4	ハ	イント	コ	ネ	1
54		SM-1040601-SC	SCREW M4X0.7 L=6	サ	ラ	コ	ネ	2
55	#01	168-21407	FLAP BASE, RIGHT	アラツ	フ	ベース	(ミキ)	1
56	#02	168-21605	FLAP BASE, RIGHT	アラツ	フ	ベース	(ミキ)	1
57		G5124-117-000	FLAP STOPPER B	アラツ	フ	ストツハ	B	1
58		WP-0320500-SC	WASHER M3	ヒラサカネ	コカ	タマル	M3	1
59	#01	168-21001	CLAMP, RIGHT	ミ	コ	ロウラン	(ミキ)	1
60	#02	168-21209	CLAMP, RIGHT	ミ	コ	ロウラン	(ミキ)	1
61		G5110-119-A0G	RUBBER SOLE, RIGHT	ミ	コ	ロウラン	ゴ	(1)
62	#03	G5110-119-B0G	RUBBER SOLE, RIGHT A	ミ	コ	ロウラン	ゴ	1
63		SS-7110840-SP	SCREW 11/64-40 L=7.8	マル	ヒラ	ネ	シ	2

Note (注記) #01...FOR 8,10,12,14MM  
#02...FOR 16,18,20MM  
#03...FOR HEAVY-WEIGHT MATERIALS

8,10,12,14MM 用  
16,18,20MM 用  
厚物用

16. SA-62N:PAVING PLATE UNIT(OPTION)  
敷板装置 (オプション)

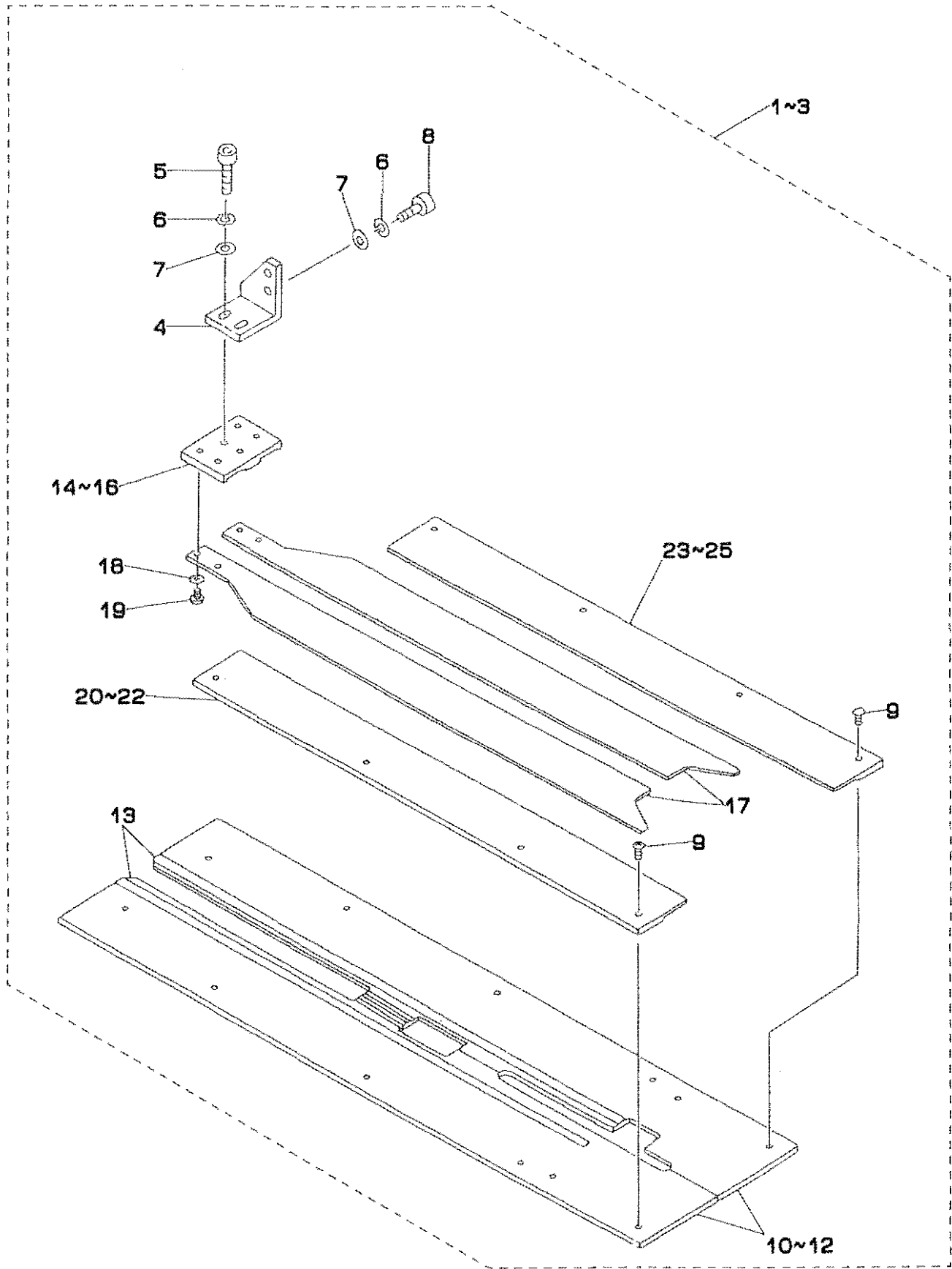

REF.NO	NOTE	PART NO.	DESCRIPTION	ヒ ヅ メ イ	Qty
1	#01	GSA-62000AA0-A	PAVING PLATE EQUIPMENT 8-12G	シキイソウチ8-12G	1
2	#02	GSA-62000BA0-A	PAVING PLATE EQUIPMENT 14,16G	シキイソウチ14,16G	1
3	#03	GSA-62000CA0-A	PAVING PLATE EQUIPMENT 18,20G	シキイソウチ18,20G	1
4		169-16900	PAVING PLATE INSTALLING BRACKE	シキイタタ <sup>イ</sup> トリツケBKT	(1)
5		SM-6051552-TP	SCREW M5 L=15	ロツカクアナホ <sup>ム</sup> ト	(2)
6		WS-0510002-KN	SPRING WASHER	ハ <sup>ネ</sup> サ <sup>カ</sup> ネ 5.1X9.2X1.3	(4)
7		WP-0531000-SC	WASHER M5	ヒラサ <sup>カ</sup> ネ コカ <sup>タ</sup> マル M5	(4)
8		SM-6051802-TP	SCREW M5 L=18	ロツカクアナホ <sup>ム</sup> ト	(2)
9		SS-5090210-SP	SCREW 9/64-40 L=2	トラスネツ <sup>ウ</sup> 9/64-40 L=2	(4)
10	#01	168-18205	SEWING TABLE G=8,10,12	ホウセイテ <sup>ー</sup> プ <sup>ル</sup> G=8,10,12	(2)
11	#02	168-18304	SEWING TABLE G=14,16	ホウセイテ <sup>ー</sup> プ <sup>ル</sup> G=14,16	(2)
12	#03	168-18403	SEWING TABLE G=18,20	ホウセイテ <sup>ー</sup> プ <sup>ル</sup> G=18,20	(2)
13		185-85109	TAPE	ホ <sup>リ</sup> エチレンネンチャクテ <sup>ー</sup> プ <sup>°</sup>	(2)
14		167-03506	PAVING PLATE BASE A	シキイタ <sup>イ</sup>	(1)
15		167-03605	PAVING PLATE BASE B	シキイタ <sup>イ</sup>	(1)
16		167-03704	PLATE BASE	シキイタ <sup>イ</sup>	(1)
17		168-18106	PLATE	シキイタ	(2)
18		WS-0441040-KP	SPRING WASHER 4.4X7.4X1	ハ <sup>ネ</sup> サ <sup>カ</sup> ネ 4.4X7.4X1	(2)
19		SS-5090610-SP	SCREW 9/64-40 L=6	トラスネツ <sup>ウ</sup> 9/64-40 L=6	(2)
20	#01	167-03019	PLATE GUIDE (LEFT)	シキイタカ <sup>イ</sup> ト <sup>°</sup> (ヒタ <sup>リ</sup> )	(1)
21	#02	167-03118	PLATE GUIDE (LEFT)	シキイタカ <sup>イ</sup> ト <sup>°</sup> (ヒタ <sup>リ</sup> )	(1)
22	#03	167-03217	PLATE GUIDE (LEFT)	シキイタカ <sup>イ</sup> ト <sup>°</sup> (ヒタ <sup>リ</sup> )	(1)
23	#01	167-02409	PLATE GUIDE (RIGHT)	シキイタカ <sup>イ</sup> ト <sup>°</sup> (ミキ <sup>°</sup> )	(1)
24	#02	167-02508	PLATE GUIDE (RIGHT)	シキイタカ <sup>イ</sup> ト <sup>°</sup> (ミキ <sup>°</sup> )	(1)
25	#03	167-02607	PLATE GUIDE (RIGHT)	シキイタカ <sup>イ</sup> ト <sup>°</sup> (ミキ <sup>°</sup> )	(1)

Note ( 注記 ) #01...FOR 8,10,12MM  
#02...FOR 14,16MM  
#03...FOR 18,20MM

8,10,12MM 用  
14,16MM 用  
18,20MM 用

17. SP-9N:CLAMP BAR STACKER UNIT(1)(OPTION)  
 クランプバースタッカー装置(1)(オプション)

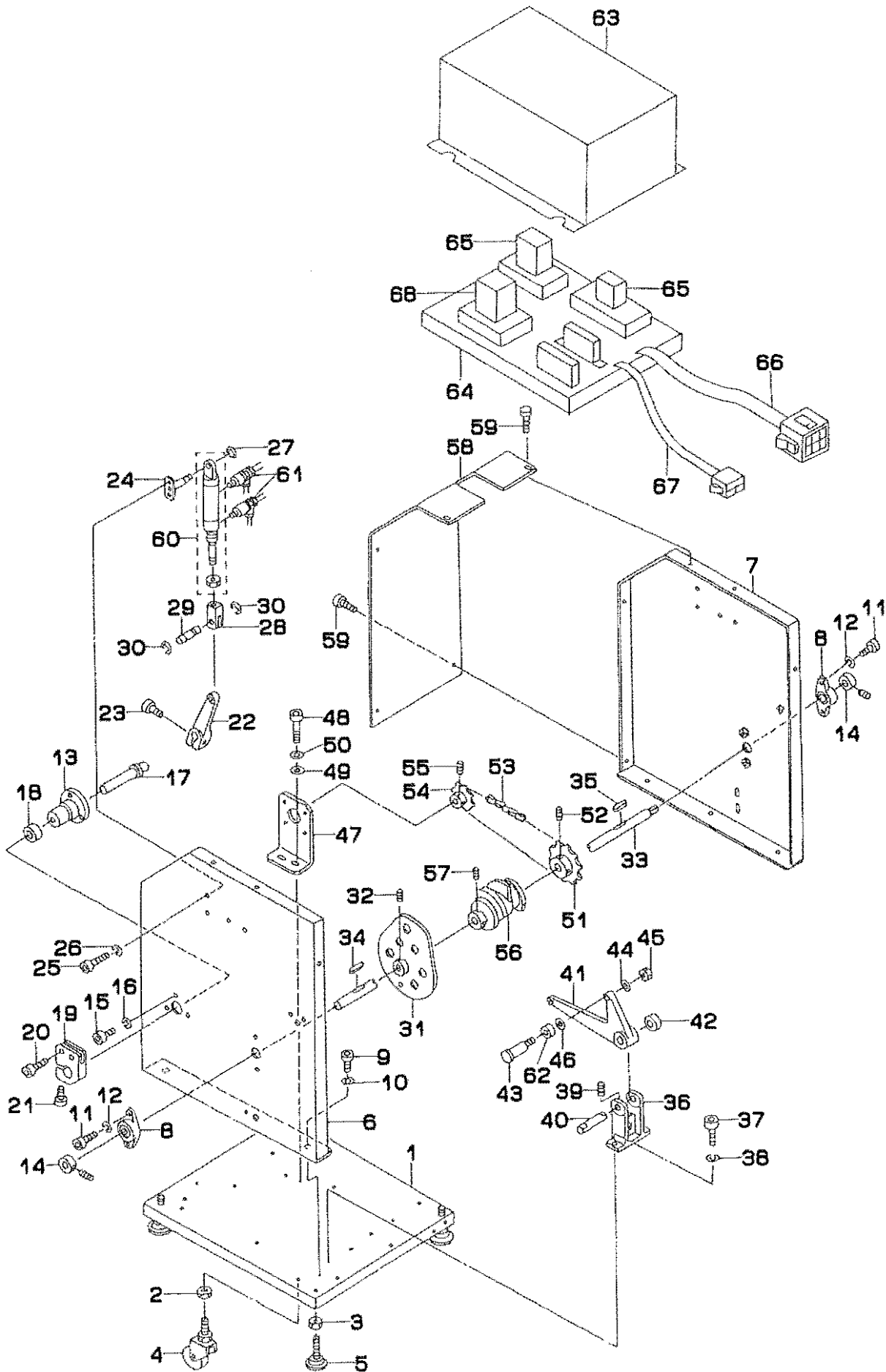

REF.NO	NOTE	PART NO.	DESCRIPTION	ヒソメイ	Qty
1		166-19207	BASE	ベース	1
2		NM-6080001-SC	NUT M8X1.25	ロツカクナツト M8 1ｼｼ	4
3		NM-6100001-SC	NUT M10X1.5	ロツカクナツト M10 1ｼｼ	4
4		167-27505	CASTER	キヤスタ	4
5		167-23306	ADJUST BOLT	アヅキストボルト	4
6		166-19306	SIDE FRAME, LEFT	サイドフレーム ヒタリ	1
7		166-19405	SIDE FRAME, RIGHT	サイドフレーム ミキ	1
8		167-21508	PILLOW	ピロ	2
9		SM-6061552-TP	SCREW M6 L=15	ロツカクアナボルト	6
10		WS-0610002-KN	SPRING WASHER 6.1X12.2X1.5	ハネサカネ M6	6
11		SM-6082002-TP	SCREW M8 L=20	ロツカクアナボルト	4
12		WS-0820002-KN	SPRING WASHER M8	ハネサカネ M8	4
13		166-19801	HUB	ハブ	1
14		167-20203	DRY	ドライ	2
15		SM-6061202-TP	SCREW M6 L=12	ロツカクアナボルト M6 L=12	3
16		WS-0610002-KN	SPRING WASHER 6.1X12.2X1.5	ハネサカネ M6	3
17		166-19900	SHAFT	シャフト	1
18		167-24007	SLIT COLLAR	スリットカラ	1
19		166-20007	BAR BRACKET	バー フラケツト	1
20		SM-6062502-TP	SCREW M6 L=25	ロツカクアナボルト M6 L=25	2
21		SM-6083002-TP	SCREW M8 L=30	ロツカクアナボルト	1
22		166-20106	CLOTH HOLDING LEVER	キジトメ レハ	1
23		SM-6083002-TP	SCREW M8 L=30	ロツカクアナボルト	1
24		166-20304	CYLINDER BRACKET	シリンダ フラケツト	1
25		SM-6051002-TP	SCREW M5X0.8 L=10	ロツカクアナボルト M5X0.8 L=10	2
26		WS-0510002-KN	SPRING WASHER	ハネサカネ 5.1X9.2X1.3	2
27		RC-0841011-KP	RETAINING RING 8.4	Cガタメワ 8.4	1
28		166-20403	KNUCKLE JOINT	ナツクル ショイント	1
29		166-20502	PIN	ピン	1
30		RC-0841011-KP	RETAINING RING 8.4	Cガタメワ 8.4	4
31		166-21302	CLOTH FEED CAM	キジオクリ カム	1
32		SM-8061002-TP	SCREW M6 L=10	トメネジ M6 L=10	1
33		166-21401	CAM SHAFT	カムシャク	1
34		167-22100	KEY 1	キー 1	1
35		167-22209	KEY 2	キー 2	1
36		166-21609	BRACKET	フラケツト	1
37		SM-6051552-TP	SCREW M5 L=15	ロツカクアナボルト	2
38		WS-0610002-KN	SPRING WASHER 6.1X12.2X1.5	ハネサカネ M6	2
39		SM-8051002-TP	SCREW M5 L=10	トメネジ	2
40		166-21708	FULCRUM SHAFT	シデンシャク	1
41		166-21807	CLOTH FEED LEVER	キジオクリ レハ	1
42		167-20302	DRY	ドライ	1
43		166-83302	HEAD PIN	トウパツキピン	1
44		WS-0610002-KN	SPRING WASHER 6.1X12.2X1.5	ハネサカネ M6	1
45		NM-6060001-SC	NUT M6	ロツカクナツト M6 1ｼｼ	1
46		WP-0641601-SC	WASHER	ヒラサカネ ミカキマル M6	1
47		166-22102	MOTOR BRACKET	モーター フラケツト	1
48		SM-9061403-SC	SCREW M6 L=14	ロツカクボルト M6 L=14	2
49		WP-0641601-SC	WASHER	ヒラサカネ ミカキマル M6	2
50		WS-0610002-KN	SPRING WASHER 6.1X12.2X1.5	ハネサカネ M6	2
51		166-22201	SPROCKET B	スプロケツト B	1
52		SM-8081242-TP	SCREW M8 L=12	トメネジ M8 L=12	2
53		167-27703	CHAIN RS35	チェーン RS35	1
54		166-22300	SPROCKET B	スプロケツト B	1
55		SM-8061202-TP	SCREW M6 L=12	トメネジ	2
56		166-22706	DIRECTING DRUM	シレイトラム	1
57		SM-8060802-TP	SCREW M6 L=8	トメネジ M6 L=8	2
58		166-23209	COVER, LEFT	カハヒ ヒタリ	1
59		SM-4050801-SC	SCREW M5X0.8 L=8	ナベコネジ M5X0.8 L=8	6
60		PA-2510001-00	AUTOMATIC SWITCH CYLINDER	オートスイッチシリンダ	1
61		PC-0151070-00	SPEED CONTROLLER	スピコン	1
62		166-83401	CAM FOLLOWER	カムフォロア	1
63		169-38300	MOTOR CONTROL BOX	モーターセイキヨボックス	1
64		169-38219	MOTOR CONTROL BASE	モーターセイキヨベース	1
65		E9641-040-000	RELAY MY2 DC-24V	リレー MY2 DC24V	2
66		250-38951	CABLE ASM.	ハーケランプ スタツカシレイケーブ ルクミ	1
67		177-59655	CABLE ASM.	ローラスツカシアンケアンケブ ルクミ	1
68		250-41708	SPEED CONTROL PACK	スピートコントロールパック	1

18. SP-9N:CLAMP BAR STACKER UNIT(2)(OPTION)  
クランプバースタッカー装置(2)(オプション)

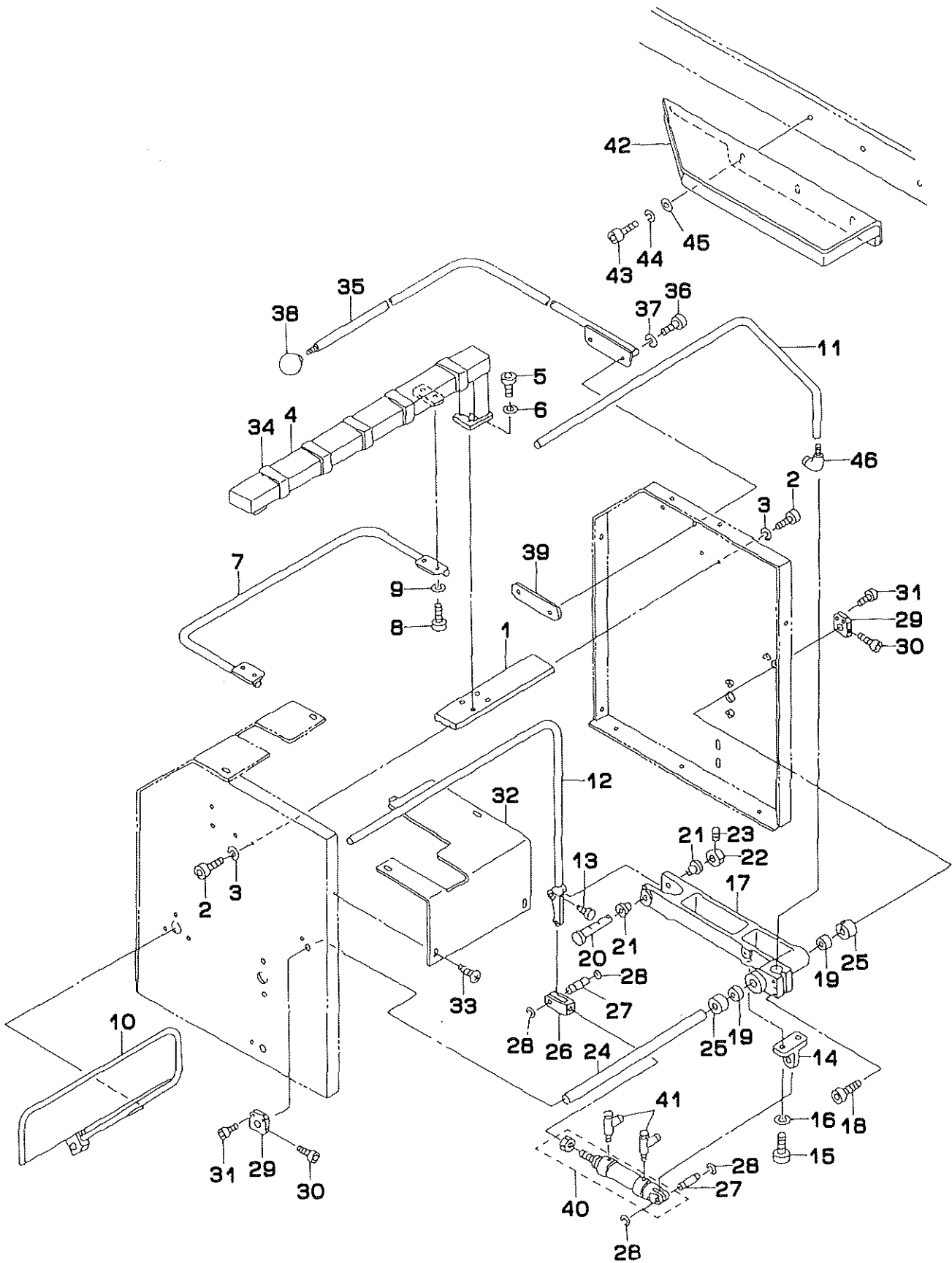



REF.NO	NOTE	PART NO.	DESCRIPTION	ヒ ン メ イ	Qty
1		166-19504	STAY	ステー	1
2		SM-6061202-TP	SCREW M6 L=12	ロツカクアナホ <sup>ル</sup> M6 L=12	4
3		WS-0610002-KN	SPRING WASHER 6.1X12.2X1.5	ハ <sup>ネ</sup> サ <sup>カ</sup> ネ M6	4
4		166-19603	T-TYPE FRAME	Tカ <sup>タ</sup> フレ-ム	1
5		SM-6061202-TP	SCREW M6 L=12	ロツカクアナホ <sup>ル</sup> M6 L=12	4
6		WS-0510002-KN	SPRING WASHER	ハ <sup>ネ</sup> サ <sup>カ</sup> ネ 5.1X9.2X1.3	4
7		166-19702	CLOTH RECEIVER	キジ <sup>ウ</sup> ケ	1
8		SM-6051002-TP	SCREW M5X0.8 L=10	ロツカクアナホ <sup>ル</sup> M5X0.8 L=10	4
9		WS-0510002-KN	SPRING WASHER	ハ <sup>ネ</sup> サ <sup>カ</sup> ネ 5.1X9.2X1.3	4
10		166-20205	CLOTH HOLDING BAR	キジ <sup>ト</sup> メ ハ <sup>ネ</sup>	1
11		166-20601	CLOTH FEED BAR	キジ <sup>オ</sup> クリ ハ <sup>ネ</sup>	1
12		166-20700	CLOTH REMOVING BAR	キジ <sup>イ</sup> ト <sup>ウ</sup> ハ <sup>ネ</sup>	1
13		SM-8050812-TP	SCREW M5X8	トメネジ <sup>シ</sup> M5X0.8 L=8	2
14		166-20809	CYLINDER BRACKET	シリ <sup>ン</sup> タ <sup>マ</sup> フ <sup>ラ</sup> ケツ <sup>ツ</sup>	1
15		SM-6052002-TP	SCREW M5 L=20	ロツカクアナホ <sup>ル</sup> M5X0.8 L=20	2
16		WS-0510002-KN	SPRING WASHER	ハ <sup>ネ</sup> サ <sup>カ</sup> ネ 5.1X9.2X1.3	2
17		166-20908	REMOVING BRACKET	イ <sup>ト</sup> ウ フ <sup>ラ</sup> ケツ <sup>ツ</sup>	1
18		SM-6063002-TP	SCREW M6 L=30	ハンソウタイ ジ <sup>ク</sup> ウケ トメネジ <sup>シ</sup>	2
19		167-20302	DRY	ト <sup>ラ</sup> イ	2
20		166-21005	FULCRUM SHAFT	シ <sup>テ</sup> ン <sup>シ</sup> ク	1
21		166-21104	COLLAR BUSH	ツ <sup>ハ</sup> ツ <sup>キ</sup> フ <sup>ラ</sup> ツ <sup>シ</sup> ユ	2
22		166-21203	SET COLLAR	セツ <sup>ト</sup> カ <sup>ラ</sup>	1
23		SM-8060602-TP	SCREW M6X6	トメネジ <sup>シ</sup> M6 L=6	2
24		166-21500	SHAFT	シ <sup>ヤ</sup> フト	1
25		167-24007	SLIT COLLAR	スリツ <sup>ト</sup> カラ-	2
26		166-20403	KNUCKLE JOINT	ナツ <sup>ク</sup> ル シ <sup>ョ</sup> イ <sup>ン</sup> ト	1
27		166-20502	PIN	ピ <sup>ン</sup>	1
28		RC-0841011-KP	RETAINING RING 8.4	Cカ <sup>タ</sup> トメ <sup>ワ</sup> 8.4	2
29		166-22003	SHAFT STOPPER	シ <sup>ヤ</sup> フト ト <sup>メ</sup>	2
30		167-27604	SHAFT SETSCREW A	シ <sup>ヤ</sup> フト トメネジ <sup>シ</sup> A	2
31		SM-6062002-TP	SCREW M6 L=20	ロツカクアナホ <sup>ル</sup> M6 L=20	4
32		166-23100	COVER, RIGHT	カ <sup>ハ</sup> - ミ <sup>キ</sup>	1
33		SM-4050801-SC	SCREW M5X0.8 L=8	ナ <sup>ハ</sup> コネジ <sup>シ</sup> M5X0.8 L=8	4
34		166-23308	VIBRATION-PROOF RUBBER	ホ <sup>ウ</sup> シ <sup>ン</sup> ゴ <sup>ム</sup>	5
35		166-23803	SAFETY PIPE	ア <sup>ン</sup> セ <sup>ン</sup> ハ <sup>〇</sup> イ <sup>フ</sup>	1
36		SM-6061552-TP	SCREW M6 L=15	ロツカクアナホ <sup>ル</sup>	2
37		WS-0610002-KN	SPRING WASHER 6.1X12.2X1.5	ハ <sup>ネ</sup> サ <sup>カ</sup> ネ M6	2
38		167-28107	BUSHING	ツ <sup>ハ</sup> ツ <sup>キ</sup> DN <sup>フ</sup> ツ <sup>シ</sup> ユ	1
39		166-23902	PLATE	フ <sup>〇</sup> レ-ト	1
40		PA-2525002-00	AIR CYLINDER	エア <sup>シ</sup> リ <sup>ン</sup> タ <sup>マ</sup>	1
41		PC-0151080-00	SPEED CONTROLLER	スピ <sup>〇</sup> コン	2
42		166-23712	SUB TABLE	サ <sup>ブ</sup> テ-ブ <sup>ル</sup>	1
43		SM-6050802-TP	SCREW M5X0.8 L=8	ロツカクアナホ <sup>ル</sup> M5X0.7 L=8	3
44		WS-0510002-KN	SPRING WASHER	ハ <sup>ネ</sup> サ <sup>カ</sup> ネ 5.1X9.2X1.3	3
45		WP-0531000-SC	WASHER M5	ヒ <sup>ラ</sup> サ <sup>カ</sup> ネ コ <sup>カ</sup> タ <sup>マ</sup> ル M5	3
46		PJ-3040605-02	ELBOW UNION 6XM5	エル <sup>ホ</sup> ユニ <sup>オン</sup> 6XM5	1

19. SP-9N:CLAMP BAR STACKER UNIT(3)(OPTION)  
 クランプバースタッカー装置(3)(オプション)

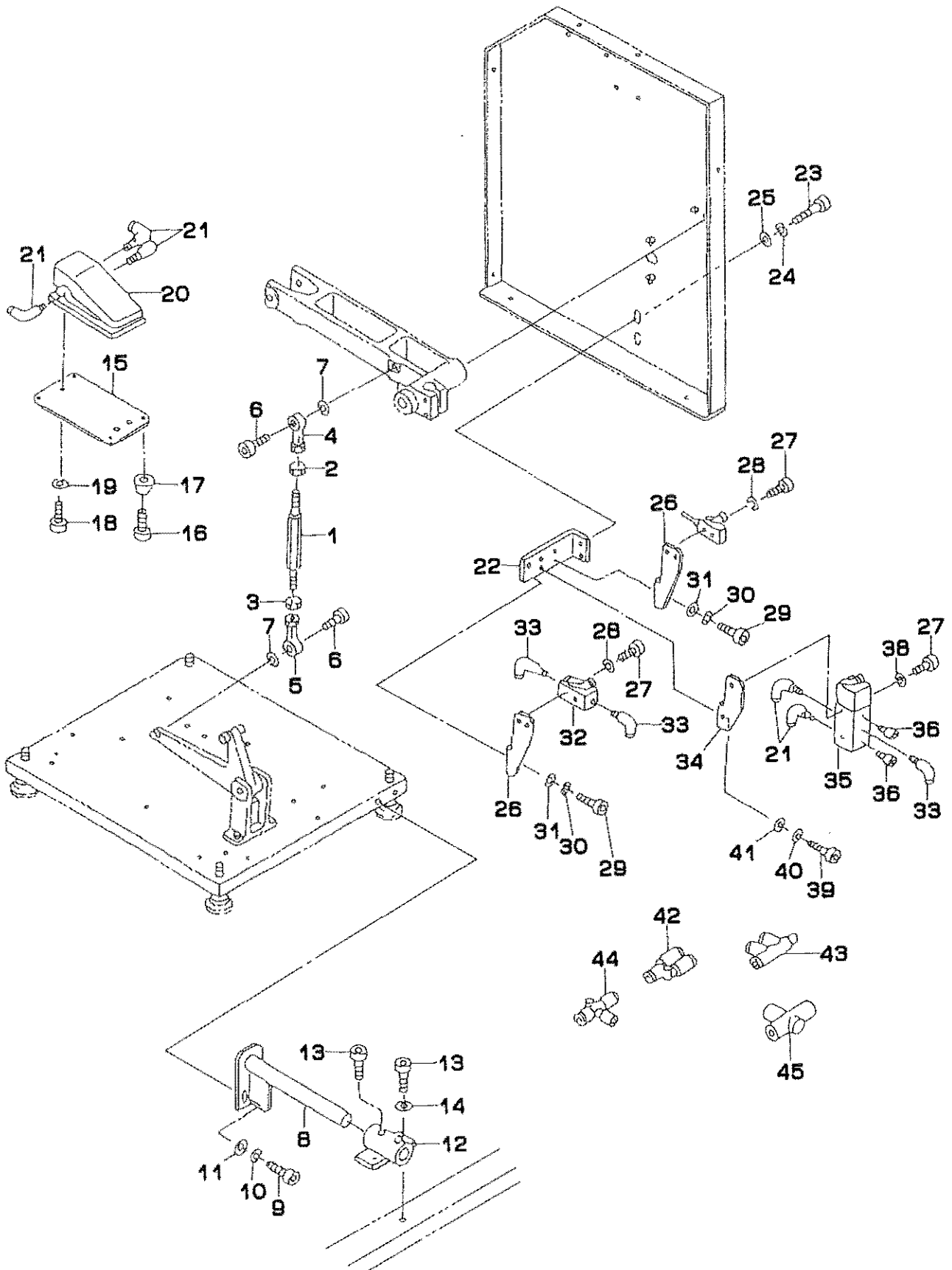

REF.NO	NOTE	PART NO.	DESCRIPTION	ヒンメイ	Qty
1		166-21906	JOINT ROD	ジョイント ロッド	1
2		168-40902	NUT (LEFT SCREW)	ナット (ヒタリネジ)	1
3		NM-6080001-SC	NUT M8X1.25	ロツカクナット M8 1シユ	1
4		168-40803	ROD END (L)	ロッド エンド (L)	1
5		G5606-116-000	CYLINDER ROD END	シリンダロッドエンド	1
6		SM-6082002-TP	SCREW M8 L=20	ロツカクアナボルト	2
7		WS-0820002-KN	SPRING WASHER M8	ハネサカネ M8	2
8		166-23506	STACKER POSITIONING PIN	スタツカー イチキメピン	1
9		SM-6061202-TP	SCREW M6 L=12	ロツカクアナボルト M6 L=12	2
10		WS-0610002-KN	SPRING WASHER 6.1X12.2X1.5	ハネサカネ M6	2
11		WP-0641601-SC	WASHER	ヒラサカネ ミカキマ M6	2
12		166-23605	STACKER POSITIONING BOSS	スタツカー イチキメボス	1
13		SM-6061202-TP	SCREW M6 L=12	ロツカクアナボルト M6 L=12	4
14		WS-0610002-KN	SPRING WASHER 6.1X12.2X1.5	ハネサカネ M6	2
15		166-23407	SWITCH FITTING PLATE	スイッチフィットプレート	1
16		SM-6040602-TP	SCREW M4 L=6	ロツカクアナボルト M4X0.7 L=6	4
17		167-27802	RUBBER FOOT	ゴムフシ	4
18		SM-6062002-TP	SCREW M6 L=20	ロツカクアナボルト M6 L=20	3
19		WS-0610002-KN	SPRING WASHER 6.1X12.2X1.5	ハネサカネ M6	3
20		PV-0151010-A0	MECHANICAL VALVE ASM.	メカニカルバルブ	1
21		PJ-3040451-02	ELBOW UNION, C	エルボユニオン C	11
22		166-22805	SWITCH FITTING BASE A	スイッチトリツケタイ A	1
23		SM-6061002-TP	SCREW M6 L=10	ロツカクアナボルト M6 L=10	2
24		WS-0610002-KN	SPRING WASHER 6.1X12.2X1.5	ハネサカネ M6	2
25		WP-0641601-SC	WASHER	ヒラサカネ ミカキマ M6	2
26		166-23001	SWITCH FITTING BASE C	スイッチトリツケタイ C	2
27		SM-4043201-SC	SCREW M4X0.7 L=32	ナハコネジ M4X0.7 L=32	4
28		WS-0410002-KN	SPRING WASHER	ハネサカネ M4	4
29		SM-6051002-TP	SCREW M5X0.8 L=10	ロツカクアナボルト M5X0.8 L=10	4
30		WS-0510002-KN	SPRING WASHER	ハネサカネ 5.1X9.2X1.3	4
31		WP-0531000-SC	WASHER M5	ヒラサカネ コカタマ M5	4
32		PV-0151050-00	MECHANICAL VALVE	ローラレハカメカニカルバルブ	1
33		PJ-3040605-02	ELBOW UNION 6XM5	エルボユニオン 6XM5	3
34		166-22904	SWITCH FITTING BASE B	スイッチトリツケタイ B	1
35		PV-0151060-00	MECHANICAL VALVE	ローラレハカメカニカルバルブ	1
36		G5496-116-A00	SILENCER	サイレンサ-	2
37		SM-4032501-SN	SCREW M3X0.5 L=25	ナハコネジ M3X0.5 L=25	2
38		WS-0310002-KN	SPRING WASHER M3	ハネサカネ 3.1X5.9X0.7	2
39		SM-6051002-TP	SCREW M5X0.8 L=10	ロツカクアナボルト M5X0.8 L=10	2
40		WS-0510002-KN	SPRING WASHER	ハネサカネ 5.1X9.2X1.3	2
41		WP-0531000-SC	WASHER M5	ヒラサカネ コカタマ M5	2
42		PJ-3080600-03	Y UNION	ユニオン Y	1
43		PJ-3050400-02	T UNION	ユニオン ティ-	2
44		PJ-3050600-02	QUICK COUPLING	ワンタツツキテ	1
45		PV-2051010-00	SHUTTLE VALVE	シャトルバルブ	2

20. SP-31N:GRASP STACKER UNIT(OPTION)  
 つかみスタッカー装置 (オプション)

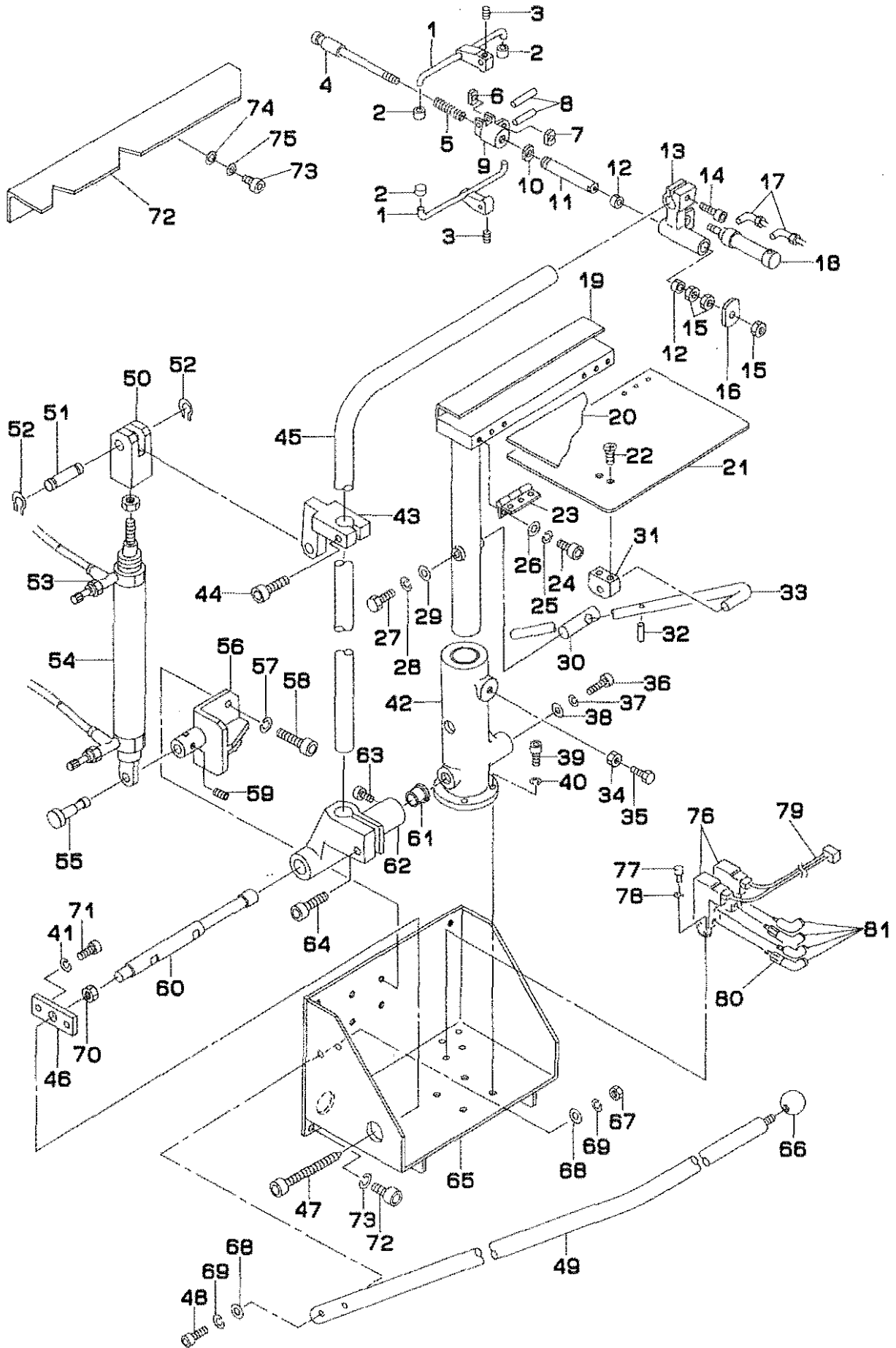

REF.NO	NOTE	PART NO.	DESCRIPTION	ヒンメイ	Qty
1		G5527-116-000	GASPING CLAMP	ワカミクランプ	2
2		G5528-116-000	RUBBER BOSS	ゴムホース	4
3		SM-8030302-TP	SCREW M3X0.5 L=3	トメネジ M3X0.5 L=3	2
4		G5520-116-000	CENTER SHAFT	センターシャフト	1
5		G5523-116-000	COIL SPRING	コイルバネ	1
6		G5525-116-000	CYLINDER EDGE NUT	シリンダエッジナット	1
7		G5524-116-000	CYLINDER EDGE	シリンダエッジ	1
8		G5827-116-000	CHUCK BOSS PIN	チャックボスピン	2
9		G5526-116-000	CHUCK BOSS	チャックボス	1
10		G5522-116-000	CHUCK ROD NUT	チャックロッドナット	1
11		G5519-116-000	CHUCK ROD	チャックロッド	1
12		167-28107	BUSHING	ワハツキ DNフッソ	2
13		G5518-116-000	CHUCK STAND	チャックスタンド	1
14		SM-6083002-TP	SCREW M8 L=30	ワツカクナボルト	1
15		NM-6080001-SC	NUT M8X1.25	ワツカクナット M8 1シユ	3
16		G5521-116-000	CHUCK JAW	チャックアタリ	1
17		PJ-3040651-01	ELBOW UNION 6XPT1/8	エルボユニオン 6XPT1/8	2
18		G5405-116-0A0	STACKER CLAMPING CYLINDER ASM.	スタツカクランプ シリンダ- クミ	1
19		G5503-116-000	T-SHAPED FRAME	Tカクタフレーム	1
20		G5843-116-000	RISED HINGE	ヤマカタチヨ-ハン	1
21		G5504-116-000	TAKE-UP TABLE	キチウチ テ-プ-ル	1
22		SM-1061001-SC	SCREW M6 L=10	チラネジ	2
23		G5843-116-000	RISED HINGE	ヤマカタチヨ-ハン	2
24		SM-6040602-TP	SCREW M4 L=6	ワツカクナボルト M4X0.7 L=6	12
25		WS-0410002-KN	SPRING WASHER	ハネサカネ M4	12
26		WP-0430800-SC	WASHER M4	ヒラサカネ コカタマ M4	12
27		SM-9081523-SH	SCREW M8 L=15	ワツカクナボルト M8 L=15	1
28		WS-0820002-KN	SPRING WASHER M8	ハネサカネ M8	1
29		G5514-116-000	WASHER D=30	サカネ	1
30		G5513-116-000	FIXING PIN	コネピン	1
31		G5517-116-000	BLOCK BRACKET	ブロックブラケット	1
32		G5832-116-000	SPRING PIN	チ-プ-ルササエ- ピン	1
33		G5512-116-000	TABLE SUPPORT BAR	チ-プ-ルササエ-	1
34		NM-6080001-SC	NUT M8X1.25	ワツカクナット M8 1シユ	1
35		SM-9082503-SC	SCREW M8 L=25	ワツカクナボルト	1
36		SM-8062002-TP	SCREW M6 L=20	ワツカクナボルト M6 L=20	4
37		WS-0610002-KN	SPRING WASHER 6.1X12.2X1.5	ハネサカネ M6	4
38		167-28206	WASHER	ワツシキ	1
39		SM-6062002-TP	SCREW M6 L=20	ワツカクナボルト M6 L=20	1
40		WS-0610002-KN	SPRING WASHER 6.1X12.2X1.5	ハネサカネ M6	1
41		WS-0610002-KN	SPRING WASHER 6.1X12.2X1.5	ハネサカネ M6	2
42		166-81207	FRAME BRACKET	フレームブラケット	1
43		166-98102	ROCKING ARM BRACKET	クヒ-リアーム ブラケット	1
44		SM-6084002-TH	SCREW M8 L=40	ワツカクナボルト M8 L=40	1
45		166-82007	ROCKING ARM	クヒ-リアーム	1
46		166-98201	SET PLATE	ササエネジ-トメイタ	1
47		166-98300	PIN SUPPORTING SCREW	シデンピン ササエネジ	1
48		SM-6064002-TP	SCREW M6 L=40	ワツカクナボルト M6 L=40	2
49		166-82106	STACKER SAFETY PIPE	スタツカ-アンセ-ンハ-イフ	1
50		166-81900	CONNECTING BLOCK	コネクタ	1
51		166-81801	CYLINDER PIN (2)	シリンダピン (2)	1
52		RC-0841011-KP	RETAINING RING 8.4	カクタメツ 8.4	2
53		PC-0151030-00	SPEED CONTROLLER	スピードコントローラ	2
54		167-28719	ROCKING CYLINDER	クヒ-ウブリヨウシリンダ (SP-31)	1
55		166-81702	CYLINDER PIN (1)	シリンダピン (1)	1
56		166-81603	CYLINDER BRACKET	シリンダ-ブラケット	1
57		WS-0610002-KN	SPRING WASHER 6.1X12.2X1.5	ハネサカネ M6	4
58		SM-8061202-TP	SCREW M6 L=12	ワツカクナボルト M6 L=12	4
59		SM-8050602-TP	SCREW M5 L=6	トメネジ M5X0.8 L=6	1
60		166-81306	PIVOT PIN	シデンピン	1
61		167-28107	BUSHING	ワハツキ DNフッソ	2
62		166-81405	ARM BRACKET	アームブラケット	1
63		SM-8050812-TP	SCREW M5X8	トメネジ M5X0.8 L=8	2
64		SM-6083002-TP	SCREW M8 L=30	ワツカクナボルト	1
65		166-81108	MAIN FRAME	メインフレーム	1
66		167-28008	GRIP	ニキリタマ	1
67		NM-6060001-SC	NUT M6	ワツカクナット M6 1シユ	2
68		WP-0641601-SC	WASHER	ヒラサカネ ミカキマ M6	4
69		WS-0610002-KN	SPRING WASHER 6.1X12.2X1.5	ハネサカネ M6	4
70		NM-6100001-SC	NUT M10X1.5	ワツカクナット M10 1シユ	1
71		SM-8062002-TP	SCREW M6 L=20	ワツカクナボルト M6 L=20	1
72		166-82213	SUB TABLE	チ-プ-ル	1
73		SM-6061802-TP	SCREW M6 L=18	ワツカクナボルト	4
74		WP-0531000-SC	WASHER M5	ヒラサカネ コカタマ M5	4
75		WS-0510002-KN	SPRING WASHER	ハネサカネ 5.1X9.2X1.3	4
76		PV-1405010-00	SOLENOID VALVE	ソレノイドバルブ	2
77		SM-6031002-TP	HEXAGONAL BOLT M3 X 10	ワツカクナボルト M3X0.5 L=10	4
78		WS-0310002-KN	SPRING WASHER M3	ハネサカネ 3.1X5.9X0.7	4
79		177-58350	STACKER OUTPUT CABLE ASM.	ワカミ/ハ-スタツカ-ツユリヨウケ-ブ	1
80		PJ-0105050-01	JOINT	エンチヨウツキ	2
81		PJ-3040405-05	ELBOW	エルボユニオン	6

21. SP-32N:BAR STACKER UNIT(OPTION)  
バースタッカー装置 (オプション)

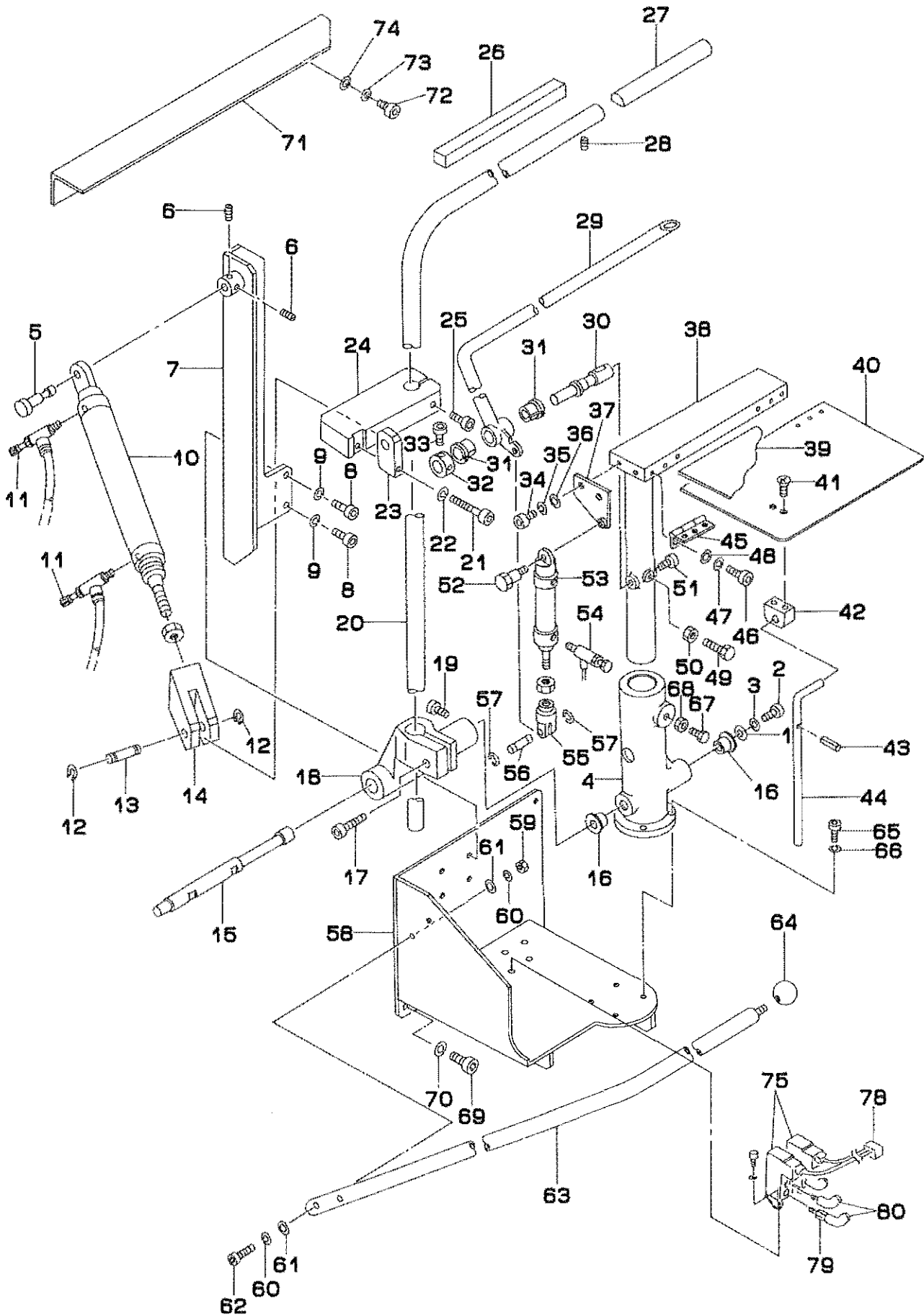

REF. NO	NOTE	PART NO.	DESCRIPTION	ヒンメイ	Qty
1		167-28200	WASHER	ワッシャー	1
2		SM-6062002-TP	SCREW M6 L=20	ロツカクアナボルト M6 L=20	1
3		WS-0610002-KN	SPRING WASHER 6.1X12.2X1.5	ハネサカネ M6	1
4		166-81207	FRAME BRACKET	フレームブラケット	1
5		166-81702	CYLINDER PIN (1)	シリンダピン (1)	1
6		SM-8050602-TP	SCREW M5 L=6	トメネジ M5X0.8 L=6	2
7		166-82700	CYLINDER BRACKET	シリンダブラケット	1
8		SM-6061202-TP	SCREW M6 L=12	ロツカクアナボルト M6 L=12	4
9		WS-0610002-KN	SPRING WASHER 6.1X12.2X1.5	ハネサカネ M6	4
10		167-28800	ROCKING CYLINDER	クビフリヨウシリンダ (SP-32)	1
11		PC-0151030-00	SPEED CONTROLLER	スピードコントローラ	2
12		RC-0841011-KP	RETAINING RING 8.4	コックストメツ 8.4	2
13		166-81801	CYLINDER PIN (2)	シリンダピン (2)	1
14		166-81900	CONNECTING BLOCK	コネクタ	1
15		166-82502	SHAFT	シャフト	1
16		GSP-02018000	DRY METAL	ウハツキ トライメタル	2
17		SM-6083002-TP	SCREW M8 L=30	ロツカクアナボルト	1
18		166-82403	ARM BRACKET	アームブラケット	1
19		SM-8050812-TP	SCREW M5X8	トメネジ M5X0.8 L=8	2
20		166-82601	ROCKING ARM	クビフリアーム	1
21		SM-6083502-TP	SCREW M8 L=35	ロツカクアナボルト	1
22		WS-0820002-KN	SPRING WASHER M8	ハネサカネ M8	1
23		166-98003	CONNECTING BLOCK	ミネクタ	1
24		166-97906	ROCKING ARM BRACKET	クビフリアーム ブラケット	1
25		SM-6084002-TN	SCREW M8 L=40	ロツカクアナボルト M8 L=40	1
26		GAS-11124000	RUBBER CUSHION	クワツヨンゴム	1
27		GSP-11011000	AUXILIARY ROCKING ARM	クビフリ ホジヨアーム	1
28		SM-8040602-TP	SCREW M4X0.7 L=6	トメネジ	1
29		166-82908	PRESSER ARM B	オキエアーム B	1
30		GSP-02014000	FIXING SHAFT B	コチジク B	1
31		GSP-02018000	DRY METAL	ウハツキ トライメタル	2
32		GSP-02015000	THRUST COLLAR B	コチジク スラスト B	1
33		SM-6040802-TP	SCREW M4X0.7 L=8	ロツカクアナボルト	(2)
34		SM-6051552-TP	SCREW M5 L=15	ロツカクアナボルト	2
35		WS-0610002-KN	SPRING WASHER 6.1X12.2X1.5	ハネサカネ M6	2
36		WP-0531000-SC	WASHER M5	ヒラサカネ コックタマ M5	2
37		GSP-11008000	CYLINDER BASE PLATE B	オキエシリンダ タイ	1
38		GSP-11003000	T-SHAPED FRAME	チカ タツフレーム	1
39		G5850-116-000	VELVET CLOTH	ビロード	1
40		GSP-02004000	TAKE-UP TABLE B	キシウキテーブル B	1
41		SM-1061001-SC	SCREW M6 L=10	チラネジ	2
42		G5502-116-000	FRAME BRACKET	フレームブラケット	1
43		G5832-116-000	SPRING PIN	チーフルササエボネ ピン	1
44		G5512-116-000	TABLE SUPPORT BAR	チーフルササエボネ	1
45		G5843-116-000	RISED HINGE	ヤマカ タチヨネヒン	2
46		SM-6040602-TP	SCREW M4 L=6	ロツカクアナボルト M4X0.7 L=6	12
47		WS-0410002-KN	SPRING WASHER	ハネサカネ M4	12
48		WP-0430800-SC	WASHER M4	ヒラサカネ コックタマ M4	12
49		SM-9082503-SC	SCREW M8 L=25	ロツカクボルト	1
50		NM-6080001-SC	NUT M8X1.25	ロツカクナツト M8 1シエ	1
51		SM-6061552-TP	SCREW M6 L=15	ロツカクアナボルト	1
52		G5509-116-000	CYLINDER PIVOT PIN	シリンダピボットピン	1
53		PA-2004001-A0	PRESSER ARM CYLINDER ASM.	エアシリンダ ムキヨウ クミ	1
54		PC-0151030-00	SPEED CONTROLLER	スピードコントローラ	2
55		G5409-116-000	Y-SHAPE KNUCKLE JOINT	ナツカムシ ヨイント	1
56		GSP-02011000	KNUCKLE JOINT PIN B	ナツカムシピン B	1
57		G5824-116-000	STOP RING	ストップリング	2
58		166-82304	MAIN FRAME	メインフレーム	1
59		NM-6060001-SC	NUT M6	ロツカクナツト M6 1シエ	2
60		WS-0610002-KN	SPRING WASHER 6.1X12.2X1.5	ハネサカネ M6	4
61		SM-6062002-TP	SCREW M6 L=20	ロツカクアナボルト M6 L=20	4
62		SM-6064002-TP	SCREW M6 L=40	ロツカクアナボルト M6 L=40	2
63		166-82106	STACKER SAFETY PIPE	スタツカーアンセツンパイプ	1
64		167-28008	GRIP	ニキリタマ	1
65		SM-6062002-TP	SCREW M6 L=20	ロツカクアナボルト M6 L=20	4
66		WS-0610002-KN	SPRING WASHER 6.1X12.2X1.5	ハネサカネ M6	4
67		SM-9082503-SC	SCREW M8 L=25	ロツカクボルト	1
68		NM-6080001-SC	NUT M8X1.25	ロツカクナツト M8 1シエ	1
69		SM-6061602-TP	SCREW M6 L=16	ロツカクアナボルト	4
70		WS-0610002-KN	SPRING WASHER 6.1X12.2X1.5	ハネサカネ M6	4
71		166-82817	SUB TABLE	チーフテーブル	1
72		SM-6051002-TP	SCREW M5X0.8 L=10	ロツカクアナボルト M5X0.8 L=10	4
73		WS-0510002-KN	SPRING WASHER	ハネサカネ 5.1X9.2X1.3	4
74		WP-0531000-SC	WASHER M5	ヒラサカネ コックタマ M5	4
75		PV-1495010-00	SOLENOID VALVE	ソレノイドバルブ	2
76		SM-6031002-TP	HEXAGONAL BOLT M3 X 10	ロツカクアナボルト M3X0.5 L=10	4
77		WS-0310002-KN	SPRING WASHER M3	ハネサカネ 3.1X5.9X0.7	4
78		177-58350	STACKER OUTPUT CABLE ASM.	ツカミ/ハネスタツカーシユツリヨウケーブル	1
79		PJ-0105050-01	JOINT	インチヨウツキチ	2
80		PJ-3040405-05	ELBOW	エルボ	6

22. SP-37N: ROLLER STACKER UNIT (OPTION)  
 ローラースタッカー装置 (オプション)

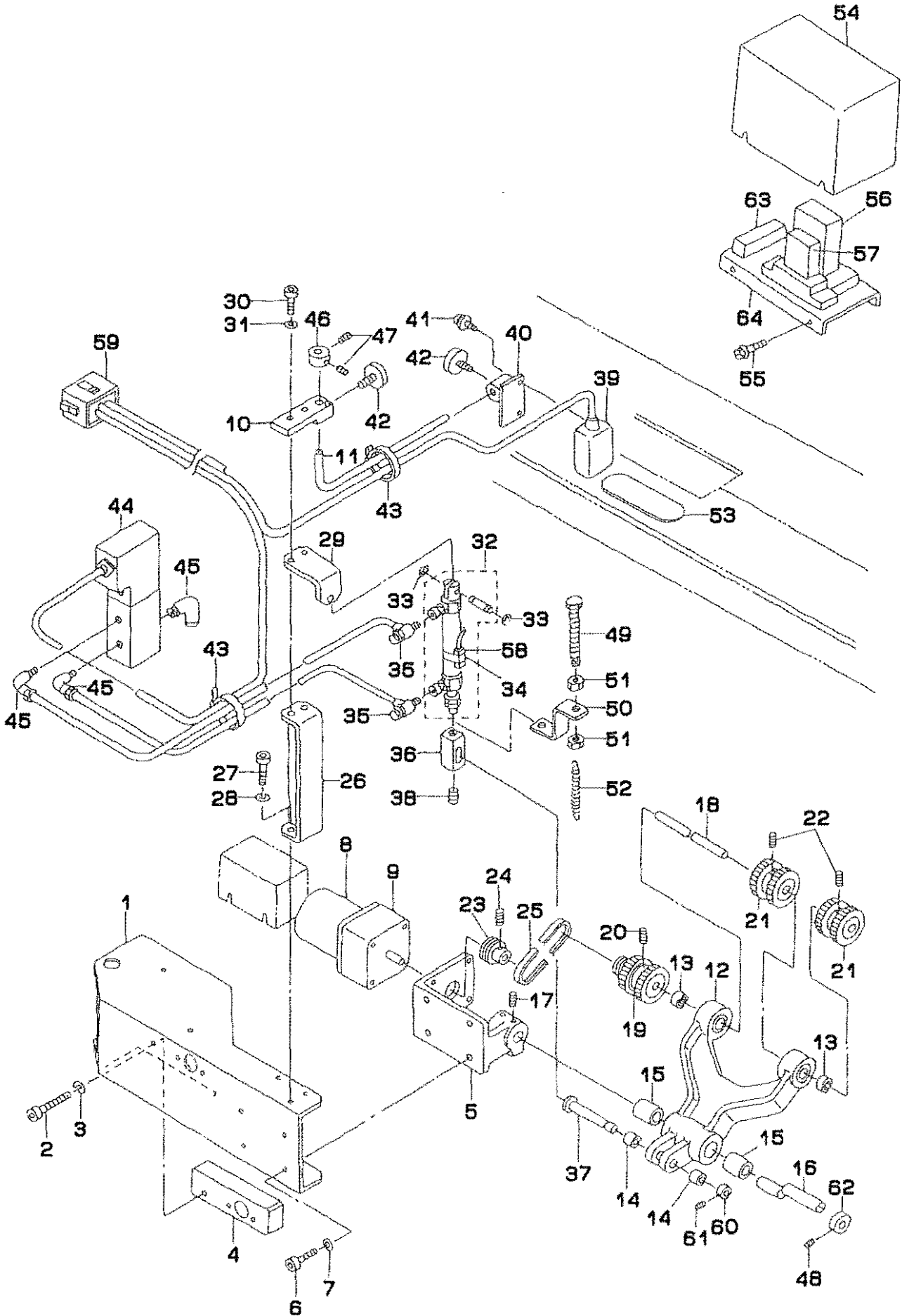



REF.NO	NOTE	PART NO.	DESCRIPTION	ヒ ン メ イ	Qty
1		183-37709	MAIN FRAME	メインフレーム	1
2		SM-6051002-TP	SCREW M5X0.8 L=10	ロツカクアナホ <sup>TM</sup> ルト M5X0.8 L=10	3
3		WS-0510002-KN	SPRING WASHER	ハ <sup>TM</sup> ネサ <sup>TM</sup> カ <sup>TM</sup> ネ 5.1X9.2X1.3	3
4		167-71800	SPACER (A)	ス <sup>TM</sup> パ <sup>TM</sup> ー( A )	1
5		167-70604	MOTOR BASE	モ <sup>TM</sup> ター <sup>TM</sup> ベース	1
6		SM-6051202-TP	SCREW M5X0.8 L=12	ロツカクアナホ <sup>TM</sup> ルト M5X0.8 L=12	4
7		WS-0510002-KN	SPRING WASHER	ハ <sup>TM</sup> ネサ <sup>TM</sup> カ <sup>TM</sup> ネ 5.1X9.2X1.3	4
8		GSP-060250A0	MOTOR ASM.	モ <sup>TM</sup> ター クミ	1
9		167-28909	GEAR HEAD	キ <sup>TM</sup> ヤ <sup>TM</sup> ーヘッド <sup>TM</sup>	1
10		168-05707	SENSOR FITTING BASE	セン <sup>TM</sup> サー <sup>TM</sup> トリツケト <sup>TM</sup> ベース	1
11		168-05608	SENSOR POLE	セン <sup>TM</sup> サー <sup>TM</sup> ポール	1
12		167-70703	ROLLER ARM	ロ <sup>TM</sup> ラー <sup>TM</sup> アーム	1
13		GSP-06006000	BALL BEARING	ハ <sup>TM</sup> ァ <sup>TM</sup> リンク <sup>TM</sup>	2
14		167-29006	DRY METAL	ト <sup>TM</sup> ライ <sup>TM</sup> メタル	2
15		167-29105	DRY METAL	ト <sup>TM</sup> ライ <sup>TM</sup> メタル	2
16		167-70810	ARM STUD	ア <sup>TM</sup> ーム <sup>TM</sup> シテンジ <sup>TM</sup> ク	1
17		SM-8051002-TP	SCREW M5 L=10	ト <sup>TM</sup> メネジ <sup>TM</sup>	2
18		167-70901	ROLLER SHAFT	ロ <sup>TM</sup> ラー <sup>TM</sup> シャフト	1
19		GSP-06010000	ROLLER A	ロ <sup>TM</sup> ラー A	1
20		SM-8051002-TP	SCREW M5 L=10	ト <sup>TM</sup> メネジ <sup>TM</sup>	2
21		GSP-06011000	ROLLER B	ロ <sup>TM</sup> ラー B	2
22		SM-8051002-TP	SCREW M5 L=10	ト <sup>TM</sup> メネジ <sup>TM</sup>	4
23		GSP-06008000	DRIVING PULLEY	ク <sup>TM</sup> ト <sup>TM</sup> ウ <sup>TM</sup> プ <sup>TM</sup> ーリ	1
24		SM-8050602-TP	SCREW M5 L=6	ト <sup>TM</sup> メネジ <sup>TM</sup> M5X0.8 L=6	2
25		167-29204	BELT	ホ <sup>TM</sup> リ <sup>TM</sup> マックス <sup>TM</sup> ア <sup>TM</sup> ルト	1
26		166-20809	CYLINDER BRACKET	シリ <sup>TM</sup> ンタ <sup>TM</sup> フ <sup>TM</sup> ラケツト	1
27		SM-6052002-TP	SCREW M5 L=20	ロツカクアナホ <sup>TM</sup> ルト M5X0.8 L=20	2
28		WS-0510002-KN	SPRING WASHER	ハ <sup>TM</sup> ネサ <sup>TM</sup> カ <sup>TM</sup> ネ 5.1X9.2X1.3	2
29		167-71602	CYLINDER CONNECTOR B	シリ <sup>TM</sup> ンタ <sup>TM</sup> コ <sup>TM</sup> ネクタ <sup>TM</sup> ー( B )	1
30		SM-6051202-TP	SCREW M5X0.8 L=12	ロツカクアナホ <sup>TM</sup> ルト M5X0.8 L=12	2
31		WS-0510002-KN	SPRING WASHER	ハ <sup>TM</sup> ネサ <sup>TM</sup> カ <sup>TM</sup> ネ 5.1X9.2X1.3	2
32		PA-1506003-A0	SUPER MINI-CYLINDER	チヨウミニシリ <sup>TM</sup> ンタ <sup>TM</sup>	1
33		RE-0500000-K0	E-RING	E <sup>TM</sup> カ <sup>TM</sup> タ <sup>TM</sup> メ <sup>TM</sup> 5	2
34		167-56702	BAND	ハ <sup>TM</sup> ント <sup>TM</sup>	1
35		PC-0105080-00	SPEED CONTROLLER	ス <sup>TM</sup> ピ <sup>TM</sup> ー <sup>TM</sup> ト <sup>TM</sup> コ <sup>TM</sup> ント <sup>TM</sup> ロ <sup>TM</sup> ラー	2
36		167-71412	CYLINDER CONNECTOR, A	シリ <sup>TM</sup> ンタ <sup>TM</sup> コ <sup>TM</sup> ネクタ <sup>TM</sup> ー( A )	1
37		167-71511	PIN	ピ <sup>TM</sup> ン	1
38		SM-8040802-TP	SCREW M4X8	ト <sup>TM</sup> メネジ <sup>TM</sup> M4X0.7 L=8	1
39		164-92951	CLOTH EXISTENCE SENSOR ASM.	ヌ <sup>TM</sup> ノ <sup>TM</sup> ク <sup>TM</sup> ム <sup>TM</sup> ケン <sup>TM</sup> チ <sup>TM</sup> ク <sup>TM</sup> ミ	1
40		168-05509	SENSOR BRACKET	セン <sup>TM</sup> サー <sup>TM</sup> フ <sup>TM</sup> ラケツト	1
41		SL-4032081-SC	SCREW M3 L=20	セ <sup>TM</sup> ム <sup>TM</sup> ス <sup>TM</sup> ネジ <sup>TM</sup> ( M3X20 )	2
42		G5338-116-000	CLAMP BOLT	シ <sup>TM</sup> メ <sup>TM</sup> ツ <sup>TM</sup> カ <sup>TM</sup> ホ <sup>TM</sup> ルト	2
43		HX-0004300-00	CLIP	ケ <sup>TM</sup> ツ <sup>TM</sup> ク <sup>TM</sup> ハ <sup>TM</sup> ント <sup>TM</sup>	2
44		PV-1505090-00	5-WAY SOLENOID VALVE	5 <sup>TM</sup> ホ <sup>TM</sup> ー <sup>TM</sup> ト <sup>TM</sup> テ <sup>TM</sup> ン <sup>TM</sup> ジ <sup>TM</sup> キ <sup>TM</sup> リ <sup>TM</sup> カ <sup>TM</sup> エ <sup>TM</sup> バ <sup>TM</sup> ン	1
45		PJ-3040405-04	ELBOW UNION	エ <sup>TM</sup> ル <sup>TM</sup> ホ <sup>TM</sup> エ <sup>TM</sup> ニ <sup>TM</sup> オン	3
46		166-21203	SET COLLAR	セツト カラ	1
47		SM-8061002-TP	SCREW M6 L=10	ト <sup>TM</sup> メネジ <sup>TM</sup> M6 L=10	2
48		SM-8050502-TP	SCREW M5 L=5	ト <sup>TM</sup> メネジ <sup>TM</sup>	2
49		168-09105	BOLT	ハ <sup>TM</sup> ネ <sup>TM</sup> カ <sup>TM</sup> ケ <sup>TM</sup> ホ <sup>TM</sup> ルト	1
50		168-09006	BRACKET	ハ <sup>TM</sup> ネ <sup>TM</sup> カ <sup>TM</sup> ケ <sup>TM</sup> BKT	1
51		NM-6050001-SC	NUT M5	ロツカクナツト M5X0.8 1シユ	2
52		G5129-116-C00	SPRING	オリ <sup>TM</sup> コ <sup>TM</sup> ミ <sup>TM</sup> イ <sup>TM</sup> タ <sup>TM</sup> ヒ <sup>TM</sup> キ <sup>TM</sup> ハ <sup>TM</sup> ネ C	1
53		168-05400	REFLECTING TAPE	ハン <sup>TM</sup> シ <sup>TM</sup> ャ <sup>TM</sup> テープ <sup>TM</sup>	1
54		165-61003	MOTOR CONTROL BOX	モ <sup>TM</sup> ーター <sup>TM</sup> キ <sup>TM</sup> ヨ <sup>TM</sup> ホ <sup>TM</sup> ツ <sup>TM</sup> クス	1
55		SL-4041081-SF	SCREW M4 L=10	ナ <sup>TM</sup> ハ <sup>TM</sup> コ <sup>TM</sup> ネジ <sup>TM</sup> セ <sup>TM</sup> ム <sup>TM</sup> M4 L=10	4
56		250-35205	BRAKE PACK	ブ <sup>TM</sup> レ <sup>TM</sup> キ <sup>TM</sup> ハ <sup>TM</sup> ック	1
57		E9641-040-000	RELAY NY-2 DC-24V	リ <sup>TM</sup> レ <sup>TM</sup> NY2 DC24V	1
58		165-65459	PERCEIVER CABLE ASM.	ロ <sup>TM</sup> ラー スタツカ <sup>TM</sup> ウ <sup>TM</sup> エ <sup>TM</sup> ケン <sup>TM</sup> チ <sup>TM</sup> ケ <sup>TM</sup> フ <sup>TM</sup> ル <sup>TM</sup> ク <sup>TM</sup> ミ	1
59		250-38852	CABLE ASM.	ロ <sup>TM</sup> ラー スタツカ <sup>TM</sup> ウ <sup>TM</sup> エ <sup>TM</sup> ケ <sup>TM</sup> フ <sup>TM</sup> ル <sup>TM</sup> ク <sup>TM</sup> ミ	1
60		168-08909	SET COLLAR	セツトカラ	1
61		SM-8040502-TP	SCREW M4X0.7 L=5	ト <sup>TM</sup> メネジ <sup>TM</sup> M4X0.7 L=5	2
62		168-12000	COLLAR	イ <sup>TM</sup> キ <sup>TM</sup> セン <sup>TM</sup> ピ <sup>TM</sup> ン <sup>TM</sup> ヨウ <sup>TM</sup> カラ	1
63		250-35056	CONDENSER CABLE ASM.	コン <sup>TM</sup> デ <sup>TM</sup> ン <sup>TM</sup> サー <sup>TM</sup> ケ <sup>TM</sup> フ <sup>TM</sup> ル <sup>TM</sup> ク <sup>TM</sup> ミ	1
64		165-80906	MOTOR CONTROL BASE	モ <sup>TM</sup> ーター <sup>TM</sup> キ <sup>TM</sup> ヨ <sup>TM</sup> ハ <sup>TM</sup> ース	1

23. SP-38N:ROLLER BAR CLAMP STACKER UNIT(1)(OPTION)  
 ローラーバークランプスタッカー装置 (1) (オプション)

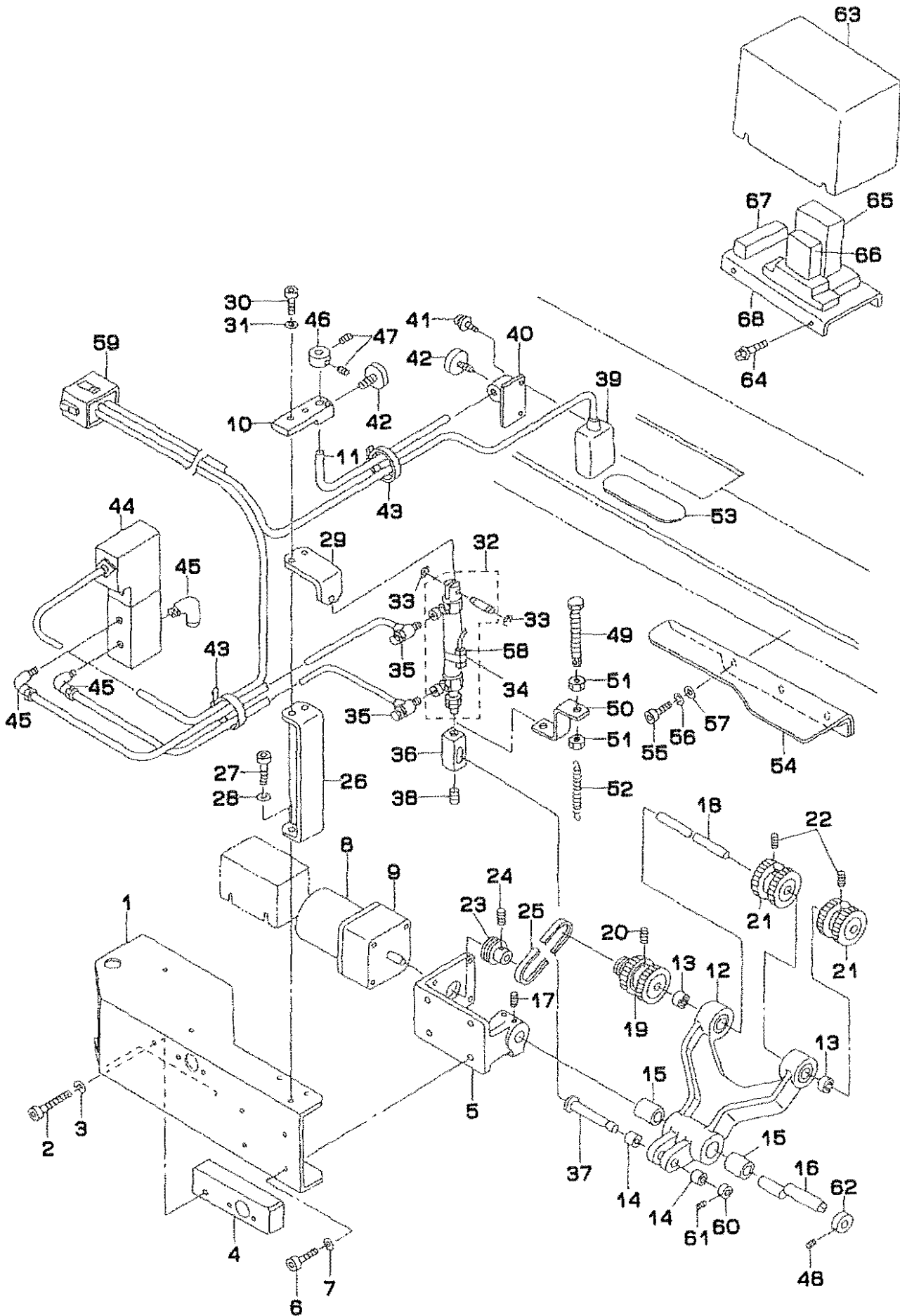

REF.NO	NOTE	PART NO.	DESCRIPTION	ヒンメイ	Qty
1		183-37709	MAIN FRAME	メインフレーム	1
2		SM-6051002-TP	SCREW M5X0.8 L=10	ロツカクアナホルト M5X0.8 L=10	3
3		WS-0510002-KN	SPRING WASHER	ハネサカネ 5.1X9.2X1.3	3
4		167-71800	SPACER (A)	スパース(A)	1
5		167-70604	MOTOR BASE	モーターベース	1
6		SM-6051202-TP	SCREW M5X0.8 L=12	ロツカクアナホルト M5X0.8 L=12	4
7		WS-0510002-KN	SPRING WASHER	ハネサカネ 5.1X9.2X1.3	4
8		GSP-060250A0	MOTOR ASM.	モーター組み	1
9		167-28909	GEAR HEAD	ギヤヘッド	1
10		168-05707	SENSOR FITTING BASE	センサーリツケベース	1
11		168-05608	SENSOR POLE	センサーポール	1
12		167-70703	ROLLER ARM	ローラーアーム	1
13		GSP-06006000	BALL BEARING	ボールベアリング	2
14		167-29006	DRY METAL	ドライメタル	2
15		167-29105	DRY METAL	ドライメタル	2
16		167-70810	ARM STUD	アームステッド	1
17		SM-8051002-TP	SCREW M5 L=10	トメネジ	2
18		167-70901	ROLLER SHAFT	ローラーシャフト	1
19		GSP-06010000	ROLLER A	ローラー A	1
20		SM-8051002-TP	SCREW M5 L=10	トメネジ	2
21		GSP-06011000	ROLLER B	ローラー B	2
22		SM-8051002-TP	SCREW M5 L=10	トメネジ	4
23		GSP-06008000	DRIVING PULLEY	クトロウプーリ	1
24		SM-8050602-TP	SCREW M5 L=6	トメネジ M5X0.8 L=6	2
25		167-29204	BELT	ホリマックスベルト	1
26		166-20809	CYLINDER BRACKET	シリンダーブラケット	1
27		SM-6052002-TP	SCREW M5 L=20	ロツカクアナホルト M5X0.8 L=20	2
28		WS-0510002-KN	SPRING WASHER	ハネサカネ 5.1X9.2X1.3	2
29		167-71602	CYLINDER CONNECTOR B	シリンダーコネクタ(B)	1
30		SM-6051202-TP	SCREW M5X0.8 L=12	ロツカクアナホルト M5X0.8 L=12	2
31		WS-0510002-KN	SPRING WASHER	ハネサカネ 5.1X9.2X1.3	2
32		PA-1506003-A0	SUPER MINI-CYLINDER	チヨウミニシリンダー	1
33		RE-0500000-K0	E-RING	Eリング	2
34		167-56702	BAND	バンド	1
35		PC-0105080-00	SPEED CONTROLLER	スピードコントローラー	2
36		167-71412	CYLINDER CONNECTOR, A	シリンダーコネクタ(A)	1
37		167-71511	PIN	ピン	1
38		SM-8040802-TP	SCREW M4X8	トメネジ M4X0.7 L=8	1
39		164-92951	CLOTH EXISTENCE SENSOR ASM.	ヌノウムケンチクミ	1
40		168-05509	SENSOR BRACKET	センサーブラケット	1
41		SL-4032081-SC	SCREW M3 L=20	セムスネジ (M3X20)	2
42		G5338-116-000	CLAMP BOLT	シメツケボルト	2
43		HX-0004300-00	CLIP	クサツクバンド	2
44		PV-1505090-00	5-WAY SOLENOID VALVE	5ポートソレノイドバルブ	1
45		PJ-3040405-04	ELBOW UNION	エルボユニオン	3
46		166-21203	SET COLLAR	セツカラ	1
47		SM-8061002-TP	SCREW M6 L=10	トメネジ M6 L=10	2
48		SM-8050502-TP	SCREW M5 L=5	トメネジ	2
49		168-09105	BOLT	ハネカケボルト	1
50		168-09006	BRACKET	ハネカケBKT	1
51		NM-6050001-SC	NUT M5	ロツカクナット M5X0.8 1ｼ	2
52		G5129-116-C00	SPRING	オリコミイタ ヒキカネ C	1
53		168-05400	REFLECTING TAPE	ハンシャープ	1
54		168-44706	SUB-TABLE	サブテーブル	1
55		SM-6050802-TP	SCREW M5X0.8 L=8	ロツカクアナホルト M5X0.7 L=8	3
56		WS-0510002-KN	SPRING WASHER	ハネサカネ 5.1X9.2X1.3	3
57		WP-0531000-SC	WASHER M5	ヒラサカネ コカタル M5	3
58		165-65459	PERCEIVER CABLE ASM.	ローラースタツカーウエケンチクケーブル組み	1
59		250-39058	CABLE ASM.	ローラーハークランブスタツカーシレイク	1
60		168-08909	SET COLLAR	セツカラ	1
61		SM-8040502-TP	SCREW M4X0.7 L=5	トメネジ M4X0.7 L=5	2
62		168-12000	COLLAR	エキセンセンヨウカラ	1
63		165-61003	MOTOR CONTROL BOX	モーター制御ボックス	1
64		SL-4041081-SF	SCREW M4 L=10	ナハコネジ セムス M4 L=10	4
65		250-35203	BRAKE PACK	ブレーキパック	1
66		E9641-040-000	RELAY MY-2 DC-24V	リレー MY2 DC24V	1
67		250-35056	CONDENSER CABLE ASM.	コンデンサーケーブル組み	1
68		165-60906	MOTOR CONTROL BASE	モーター制御ベース	1

24. SP-38N:ROLLER BAR CLAMP STACKER UNIT(2)(OPTION)  
 ローラーバークランプスタッカー装置(2)(オプション)

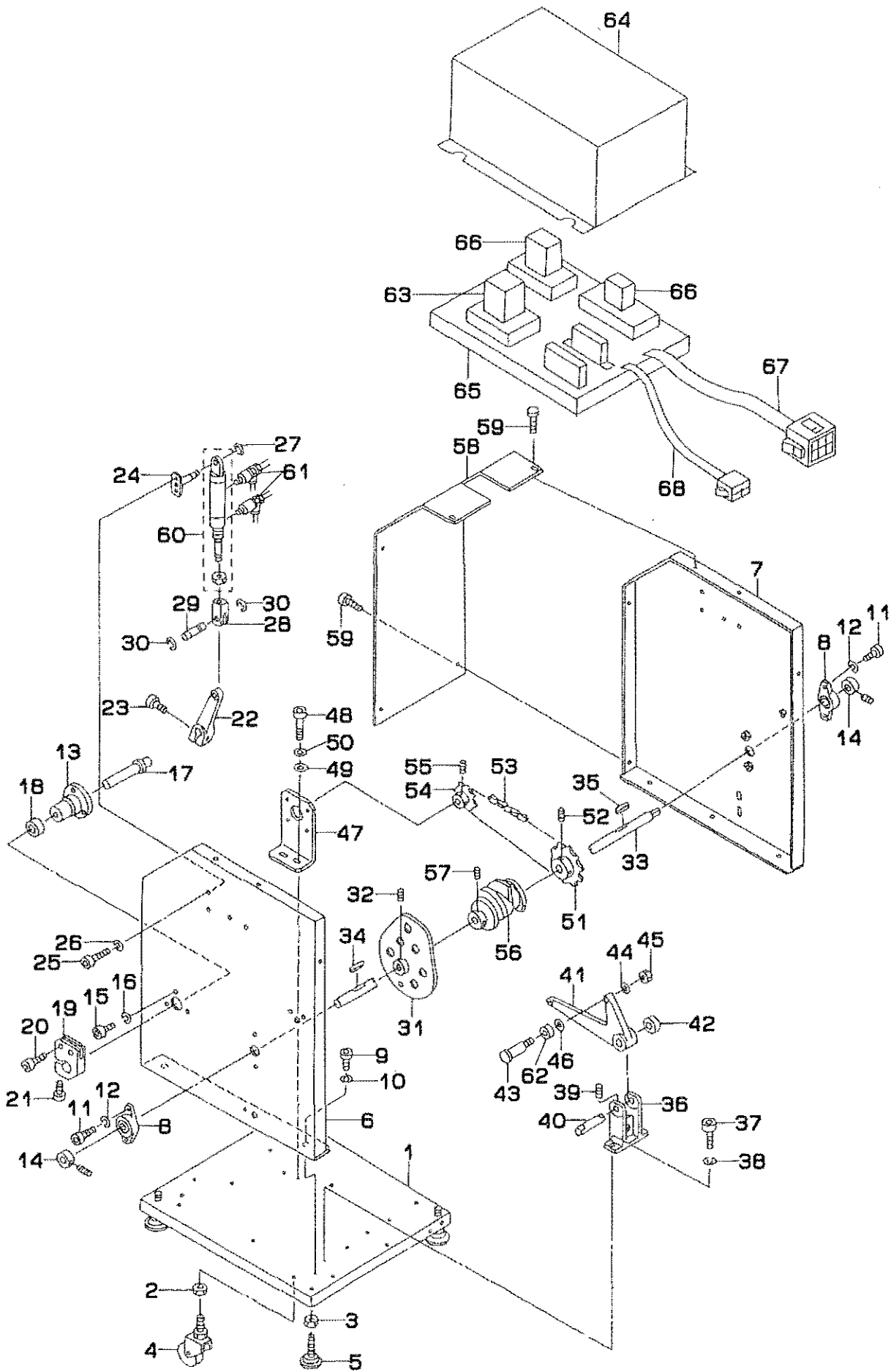

REF.NO	NOTE	PART NO.	DESCRIPTION	ヒンメイ	Qty
1		166-19207	BASE	A-ス	1
2		NM-6080001-SC	NUT M8X1.25	ロツカクナツト M8 1ｼｼ	4
3		NM-6100001-SC	NUT M10X1.5	ロツカクナツト M10 1ｼｼ	4
4		167-27505	CASTER	キヤスタ-	4
5		167-23306	ADJUST BOLT	アヅキストボルト	4
6		166-19306	SIDE FRAME, LEFT	サイドフレーム ヒタリ	1
7		166-19405	SIDE FRAME, RIGHT	サイドフレーム ミキ	1
8		167-21508	PILLOW	ピロー	2
9		SM-6061552-TP	SCREW M6 L=15	ロツカクアナボルト	6
10		WS-0610002-KN	SPRING WASHER 6.1X12.2X1.5	ハネサカネ M6	6
11		SM-6082002-TP	SCREW M8 L=20	ロツカクアナボルト	4
12		WS-0820002-KN	SPRING WASHER M8	ハネサカネ M8	4
13		166-19801	HUB	ハブ	1
14		167-20203	DRY	ドライ	2
15		SM-6061202-TP	SCREW M6 L=12	ロツカクアナボルト M6 L=12	3
16		WS-0610002-KN	SPRING WASHER 6.1X12.2X1.5	ハネサカネ M6	3
17		166-19900	SHAFT	シャフト	1
18		167-24007	SLIT COLLAR	スリットカラ-	1
19		166-20007	BAR BRACKET	バー ブラケット	1
20		SM-6062502-TP	SCREW M6 L=25	ロツカクアナボルト M6 L=25	2
21		SM-6083002-TP	SCREW M8 L=30	ロツカクアナボルト	1
22		166-20106	CLOTH HOLDING LEVER	キシトメ レバー	1
23		SM-6083002-TP	SCREW M8 L=30	ロツカクアナボルト	1
24		166-20304	CYLINDER BRACKET	シリンドラ ブラケット	1
25		SM-6051002-TP	SCREW M5X0.8 L=10	ロツカクアナボルト M5X0.8 L=10	2
26		WS-0510002-KN	SPRING WASHER	ハネサカネ 5.1X9.2X1.3	2
27		RC-0841011-KP	RETAINING RING 8.4	Cカトメワ 8.4	1
28		166-20403	KNUCKLE JOINT	ナツクル ジョイント	1
29		166-20502	PIN	ピン	1
30		RC-0841011-KP	RETAINING RING 8.4	Cカトメワ 8.4	4
31		166-21302	CLOTH FEED CAM	キシオクリ カム	1
32		SM-8061002-TP	SCREW M6 L=10	トメネジ M6 L=10	1
33		166-21401	CAM SHAFT	カムシャク	1
34		167-22100	KEY 1	キー 1	1
35		167-22209	KEY 2	キー 2	1
36		166-21609	BRACKET	ブラケット	1
37		SM-6051552-TP	SCREW M5 L=15	ロツカクアナボルト	2
38		WS-0610002-KN	SPRING WASHER 6.1X12.2X1.5	ハネサカネ M6	2
39		SM-8051002-TP	SCREW M5 L=10	トメネジ	2
40		166-21708	FULCRUM SHAFT	シデンシャク	1
41		166-21807	CLOTH FEED LEVER	キシオクリ レバー	1
42		167-20302	DRY	ドライ	1
43		166-83302	HEAD PIN	トウブツキピン	1
44		WS-0610002-KN	SPRING WASHER 6.1X12.2X1.5	ハネサカネ M6	1
45		NM-6060001-SC	NUT M6	ロツカクナツト M6 1ｼｼ	1
46		WP-0641601-SC	WASHER	ヒラサカネ ミカキマ M6	1
47		166-22102	MOTOR BRACKET	モーター ブラケット	1
48		SM-9061403-SC	SCREW M6 L=14	ロツカクアナボルト M6 L=14	2
49		WP-0641601-SC	WASHER	ヒラサカネ ミカキマ M6	2
50		WS-0610002-KN	SPRING WASHER 6.1X12.2X1.5	ハネサカネ M6	2
51		166-22201	SPROCKET B	スプロケット B	1
52		SM-8081242-TP	SCREW M8 L=12	トメネジ M8 L=12	2
53		167-27703	CHAIN RS35	チェーン RS35	1
54		166-22300	SPROCKET B	スプロケット B	1
55		SM-8061202-TP	SCREW M6 L=12	トメネジ	2
56		166-22706	DIRECTING DRUM	シレイドラム	1
57		SM-8060802-TP	SCREW M6 L=8	トメネジ M6 L=8	2
58		166-23209	COVER, LEFT	カバー ヒタリ	1
59		SM-4050801-SC	SCREW M5X0.8 L=8	ナハコネジ M5X0.8 L=8	6
60		PA-2510001-00	AUTOMATIC SWITCH CYLINDER	オートスイッチシリンドラ	1
61		PC-0151070-00	SPEED CONTROLLER	スピコン	1
62		166-83401	CAM FOLLOWER	カムフォロア	1
63		250-41708	SPEED CONTROL PACK	スピートコントローラパック	1
64		169-38300	MOTOR CONTROL BOX	モーターセイキョボックス	1
65		169-38219	MOTOR CONTROL BASE	モーターセイキョベース	1
66		E9641-040-000	RELAY MY-2 DC-24V	リレー MY2 DC24V	2
67		250-38951	CABLE ASM.	ハーケランプ スタツカー-シレイケ-ワトルクミ	1
68		177-59655	CABLE ASM.	ローラ-スタツカー-テンケ-ンケ-ンケ-ワトルクミ	1

25. SP-38N: ROLLER BAR CLAMP STACKER UNIT(3)(OPTION)  
ローラーパークランプスタッカー装置(3)(オプション)

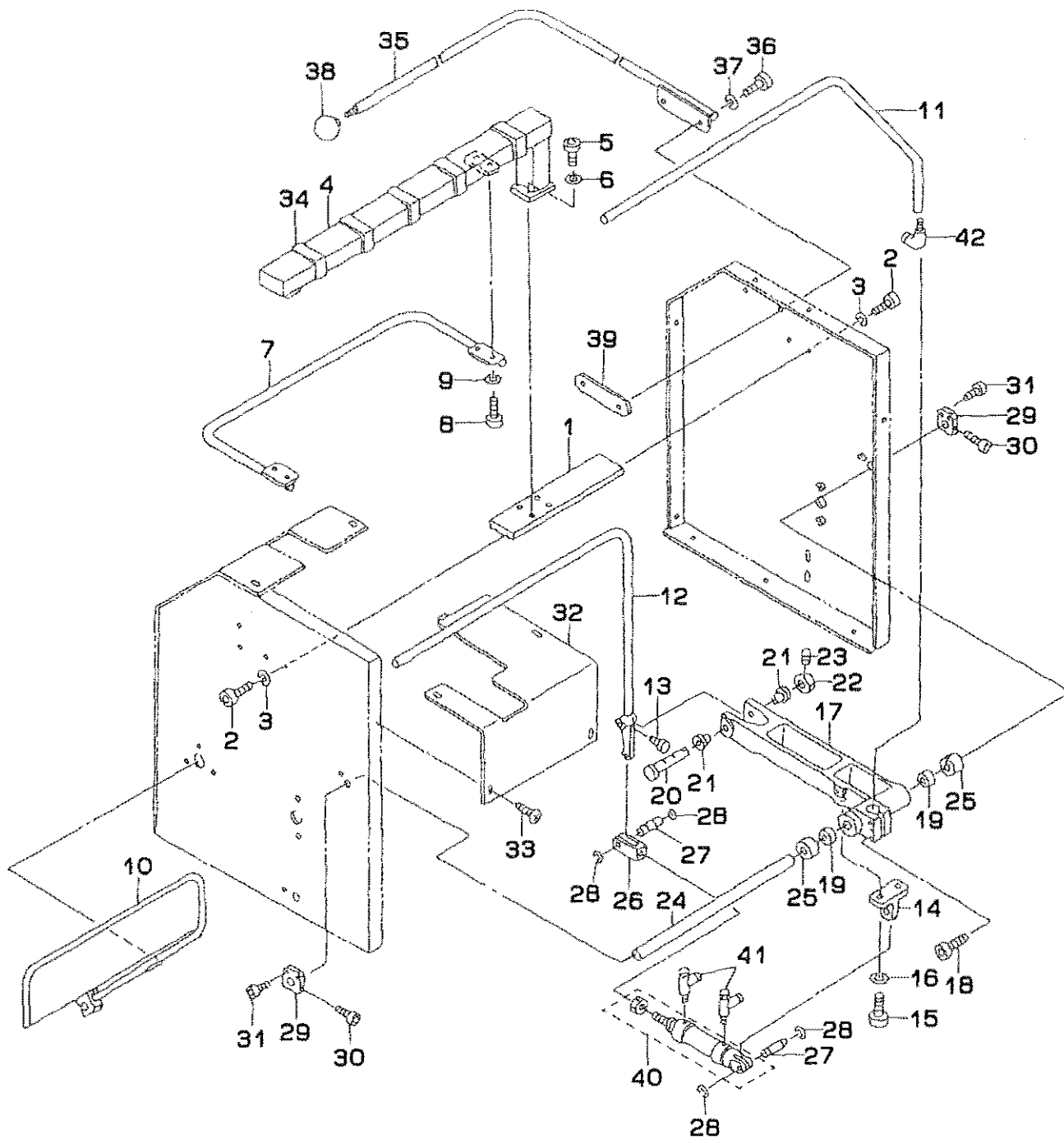

REF.NO	NOTE	PART NO.	DESCRIPTION	ヒンメイ	Qty
1		166-19504	STAY	ステー	1
2		SM-6061202-TP	SCREW M6 L=12	ロツカクアサホ <sup>ル</sup> ルト M6 L=12	4
3		WS-0610002-KN	SPRING WASHER 6.1X12.2X1.5	ハ <sup>ネ</sup> サ <sup>カ</sup> ネ M6	4
4		166-19603	T-TYPE FRAME	T <sup>カ</sup> タ フレーム	1
5		SM-6061202-TP	SCREW M6 L=12	ロツカクアサホ <sup>ル</sup> ルト M6 L=12	4
6		WS-0510002-KN	SPRING WASHER	ハ <sup>ネ</sup> サ <sup>カ</sup> ネ 5.1X9.2X1.3	4
7		166-19702	CLOTH RECEIVER	キジ <sup>ウ</sup> ケ	1
8		SM-6051002-TP	SCREW M5X0.8 L=10	ロツカクアサホ <sup>ル</sup> ルト M5X0.8 L=10	4
9		WS-0510002-KN	SPRING WASHER	ハ <sup>ネ</sup> サ <sup>カ</sup> ネ 5.1X9.2X1.3	4
10		166-20205	CLOTH HOLDING BAR	キジ <sup>ト</sup> メ <sup>ハ</sup> ー	1
11		166-20601	CLOTH FEED BAR	キジ <sup>オ</sup> クリ <sup>ハ</sup> ー	1
12		166-20700	CLOTH REMOVING BAR	キジ <sup>イ</sup> ト <sup>ウ</sup> <sup>ハ</sup> ー	1
13		SM-8050812-TP	SCREW M5X8	トメネジ <sup>ウ</sup> M5X0.8 L=8	2
14		166-20809	CYLINDER BRACKET	シリンダ <sup>ラ</sup> フラケツト	1
15		SM-6052002-TP	SCREW M5 L=20	ロツカクアサホ <sup>ル</sup> ルト M5X0.8 L=20	2
16		WS-0510002-KN	SPRING WASHER	ハ <sup>ネ</sup> サ <sup>カ</sup> ネ 5.1X9.2X1.3	2
17		166-20908	REMOVING BRACKET	イ <sup>ト</sup> ウ <sup>フ</sup> ラケツト	1
18		SM-6063002-TP	SCREW M6 L=30	ハンソウタイ シ <sup>ウ</sup> クウケ <sup>ト</sup> メネジ <sup>ウ</sup>	2
19		167-20302	DRY	ト <sup>ラ</sup> イ	2
20		166-21005	FULCRUM SHAFT	シデンジ <sup>ウ</sup> ク	1
21		166-21104	COLLAR BUSH	ツハ <sup>ウ</sup> ツキ <sup>フ</sup> ウツシュ	2
22		166-21203	SET COLLAR	セツト <sup>カラ</sup>	1
23		SM-8060802-TP	SCREW M6X6	トメネジ <sup>ウ</sup> M6 L=6	2
24		166-21500	SHAFT	シャフト	1
25		167-24007	SLIT COLLAR	スリツト <sup>カラ</sup>	2
26		166-20403	KNUCKLE JOINT	ナツクル <sup>シ</sup> ョイント	1
27		166-20502	PIN	ピン	1
28		RC-0841011-KP	RETAINING RING 8.4	C <sup>カ</sup> タメワ 8.4	2
29		166-22003	SHAFT STOPPER	シャフト <sup>ト</sup> メ	2
30		167-27604	SHAFT SETSCREW A	シャフト <sup>ト</sup> メネジ <sup>ウ</sup> A	2
31		SM-6062002-TP	SCREW M6 L=20	ロツカクアサホ <sup>ル</sup> ルト M6 L=20	4
32		166-23100	COVER, RIGHT	カ <sup>ハ</sup> ー <sup>ミ</sup> キ <sup>ウ</sup>	1
33		SM-4050801-SC	SCREW M5X0.8 L=8	ナ <sup>ハ</sup> コネジ <sup>ウ</sup> M5X0.8 L=8	4
34		166-23308	VIBRATION-PROOF RUBBER	ホ <sup>ウ</sup> シンゴ <sup>ム</sup>	5
35		166-23803	SAFETY PIPE	アンセ <sup>ン</sup> ハ <sup>イ</sup> プ	1
36		SM-6061552-TP	SCREW M6 L=15	ロツカクアサホ <sup>ル</sup> ルト	2
37		WS-0610002-KN	SPRING WASHER 6.1X12.2X1.5	ハ <sup>ネ</sup> サ <sup>カ</sup> ネ M6	2
38		167-28107	BUSHING	ツハ <sup>ウ</sup> ツキ DN <sup>フ</sup> ウツシュ	1
39		166-23902	PLATE	プ <sup>レ</sup> ート	1
40		PA-2525002-00	AIR CYLINDER	エアシリンダ <sup>ウ</sup>	1
41		PC-0151080-00	SPEED CONTROLLER	スピ <sup>コ</sup> ン	2
42		PJ-3040605-02	ELBOW UNION 6XM5	エルボ <sup>ユニ</sup> オン 6XM5	1

26. SP-38N:ROLLER BAR CLAMP STACKER UNIT(4)(OPTION)

ローラーバークランプスタッカー装置(4)(オプション)

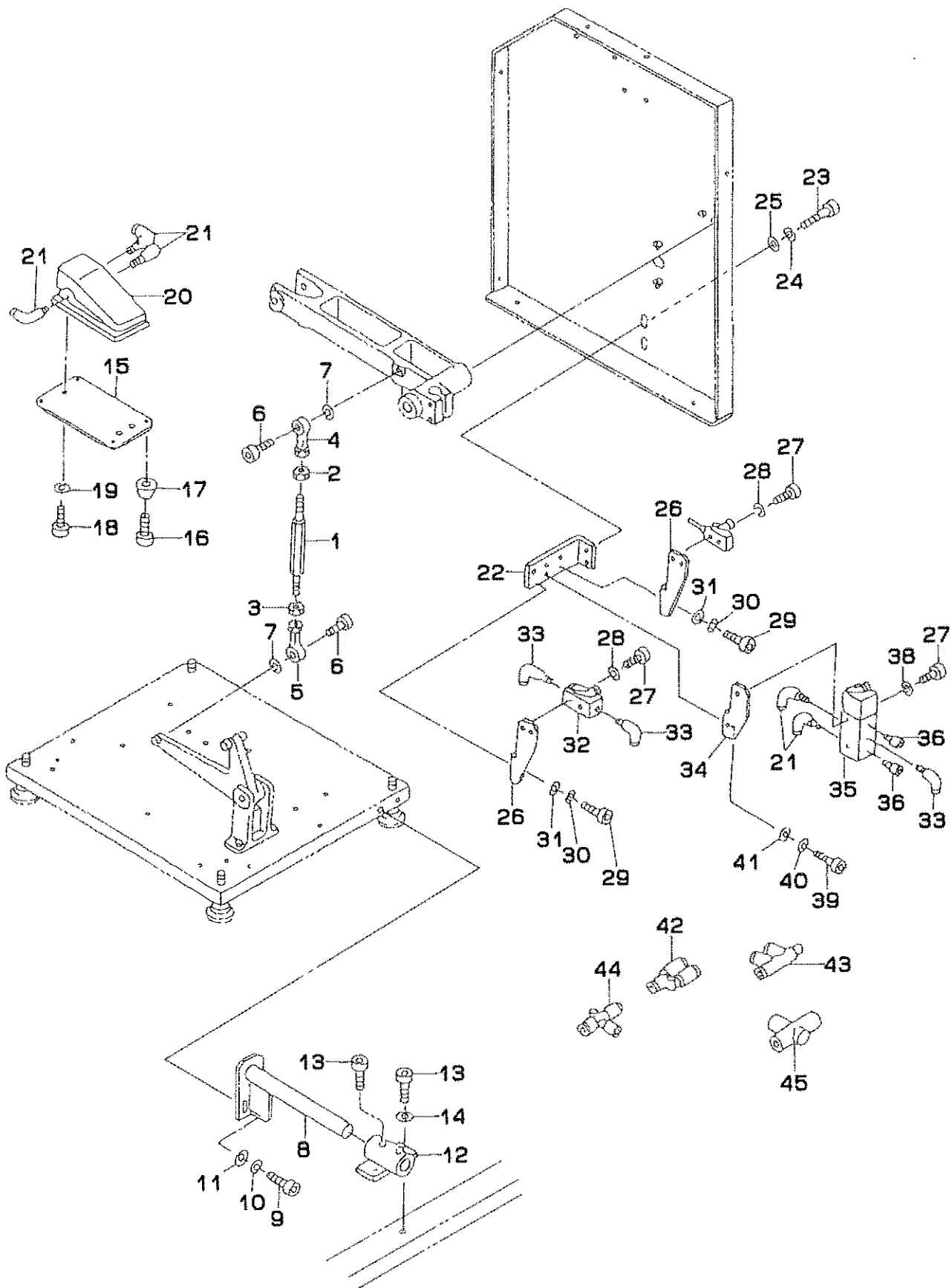



REF.NO	NOTE	PART NO.	DESCRIPTION	ヒ ン メ イ	Qty
1		166-21906	JOINT ROD	ｼﾞｮｲﾝﾄ ｻﾞｯﾄ	1
2		168-40902	NUT (LEFT SCREW)	ﾅｯﾄ (ﾋﾀﾞﾘﾈｼﾞ)	1
3		NW-6080001-SC	NUT M8X1.25	ﾛｯｸﾅｯﾄ M8 1ｼﾞ	1
4		168-40803	ROD END (L)	ﾛｯﾄﾞ ｴﾝﾄﾞ (L)	1
5		G5606-116-000	CYLINDER ROD END	ｼﾘﾝﾀﾞｰ ｻﾞｯﾄ ｴﾝﾄﾞ	1
6		SM-6082002-TP	SCREW M8 L=20	ﾛｯｸ ﾜｯｼﾞ ﾏﾞﾙ M8 L=20	2
7		WS-0820002-KN	SPRING WASHER M8	ﾊﾞｽﾞ ﾜｯｼﾞ M8	2
8		166-23506	STACKER POSITIONING PIN	ｽﾀｯｶｰ ﾍﾞｰｼﾞ ﾉｼﾞ	1
9		SM-6061202-TP	SCREW M6 L=12	ﾛｯｸ ﾜｯｼﾞ ﾏﾞﾙ M6 L=12	2
10		WS-0610002-KN	SPRING WASHER 6.1X12.2X1.5	ﾊﾞｽﾞ ﾜｯｼﾞ M6	2
11		WP-0641601-SC	WASHER	ﾋﾗ ﾜｯｼﾞ ﾉｼﾞ ﾉｶ ﾏﾞﾙ M6	2
12		166-23605	STACKER POSITIONING BOSS	ｽﾀｯｶｰ ﾍﾞｰｼﾞ ﾉｼﾞ	1
13		SM-6061202-TP	SCREW M6 L=12	ﾛｯｸ ﾜｯｼﾞ ﾏﾞﾙ M6 L=12	4
14		WS-0610002-KN	SPRING WASHER 6.1X12.2X1.5	ﾊﾞｽﾞ ﾜｯｼﾞ M6	2
15		166-23407	SWITCH FITTING PLATE	ｽｲｯﾁ ﾉｼﾞ ﾉｼﾞ ﾉｼﾞ ﾉｼﾞ	1
16		SM-6040602-TP	SCREW M4 L=6	ﾛｯｸ ﾜｯｼﾞ ﾏﾞﾙ M4X0.7 L=6	4
17		167-27802	RUBBER FOOT	ｺﾞﾑ ﾉｼﾞ	4
18		SM-6062002-TP	SCREW M6 L=20	ﾛｯｸ ﾜｯｼﾞ ﾏﾞﾙ M6 L=20	3
19		WS-0610002-KN	SPRING WASHER 6.1X12.2X1.5	ﾊﾞｽﾞ ﾜｯｼﾞ M6	3
20		PV-0151010-A0	MECHANICAL VALVE ASM.	ﾒｶﾞﾆｶﾙ ﾉｼﾞ ﾉｼﾞ	1
21		PJ-3040451-02	ELBOW UNION, C	ﻋﾙﾎﾞ ﾉｼﾞ ﾉｼﾞ C	11
22		166-22805	SWITCH FITTING BASE A	ｽｲｯﾁ ﾉｼﾞ ﾉｼﾞ ﾉｼﾞ A	1
23		SM-6061002-TP	SCREW M6 L=10	ﾛｯｸ ﾜｯｼﾞ ﾏﾞﾙ M6 L=10	2
24		WS-0610002-KN	SPRING WASHER 6.1X12.2X1.5	ﾊﾞｽﾞ ﾜｯｼﾞ M6	2
25		WP-0641601-SC	WASHER	ﾋﾗ ﾜｯｼﾞ ﾉｼﾞ ﾉｶ ﾏﾞﾙ M6	2
26		166-23001	SWITCH FITTING BASE C	ｽｲｯﾁ ﾉｼﾞ ﾉｼﾞ ﾉｼﾞ C	2
27		SM-4043201-SC	SCREW M4X0.7 L=32	ﾉ ﾉｼﾞ ﾉｼﾞ M4X0.7 L=32	4
28		WS-0410002-KN	SPRING WASHER	ﾊﾞｽﾞ ﾜｯｼﾞ M4	4
29		SM-6051002-TP	SCREW M5X0.8 L=10	ﾛｯｸ ﾜｯｼﾞ ﾏﾞﾙ M5X0.8 L=10	4
30		WS-0510002-KN	SPRING WASHER	ﾊﾞｽﾞ ﾜｯｼﾞ M5 5.1X9.2X1.3	4
31		WP-0531000-SC	WASHER M5	ﾋﾗ ﾜｯｼﾞ ﾉｼﾞ ﾉｶ ﾏﾞﾙ M5	4
32		PV-0151050-00	MECHANICAL VALVE	ﾉ ﾉｼﾞ ﾉｼﾞ ﾉｼﾞ ﾉｼﾞ ﾉｼﾞ	1
33		PJ-3040605-02	ELBOW UNION 6XMS	ﻋﾙﾎﾞ ﾉｼﾞ ﾉｼﾞ 6XMS	3
34		166-22904	SWITCH FITTING BASE B	ｽｲｯﾁ ﾉｼﾞ ﾉｼﾞ ﾉｼﾞ B	1
35		PV-0151060-00	MECHANICAL VALVE	ﾉ ﾉｼﾞ ﾉｼﾞ ﾉｼﾞ ﾉｼﾞ ﾉｼﾞ	1
36		G5496-116-A00	SILENCER	ｻｲﾚﾝｻｰ	2
37		SM-4032501-SH	SCREW M3X0.5 L=25	ﾉ ﾉｼﾞ ﾉｼﾞ M3X0.5 L=25	2
38		WS-0310002-KN	SPRING WASHER M3	ﾊﾞｽﾞ ﾜｯｼﾞ M3 3.1X5.9X0.7	2
39		SM-6051002-TP	SCREW M5X0.8 L=10	ﾛｯｸ ﾜｯｼﾞ ﾏﾞﾙ M5X0.8 L=10	2
40		WS-0510002-KN	SPRING WASHER	ﾊﾞｽﾞ ﾜｯｼﾞ M5 5.1X9.2X1.3	2
41		WP-0531000-SC	WASHER M5	ﾋﾗ ﾜｯｼﾞ ﾉｼﾞ ﾉｶ ﾏﾞﾙ M5	2
42		PJ-3080600-03	Y UNION	ﻋﾞ ﾉｼﾞ ﾉｼﾞ	1
43		PJ-3050400-02	T UNION	ﻋﾞ ﾉｼﾞ ﾉｼﾞ	2
44		PJ-3050600-02	QUICK COUPLING	ｸﾞ ﾉｼﾞ ﾉｼﾞ ﾉｼﾞ	1
45		PV-2051010-00	SHUTTLE VALVE	ｼ ﾉｼﾞ ﾉｼﾞ ﾉｼﾞ	2

27. TRANSMISSION BOX COMPONENTS  
電装ボックス関係

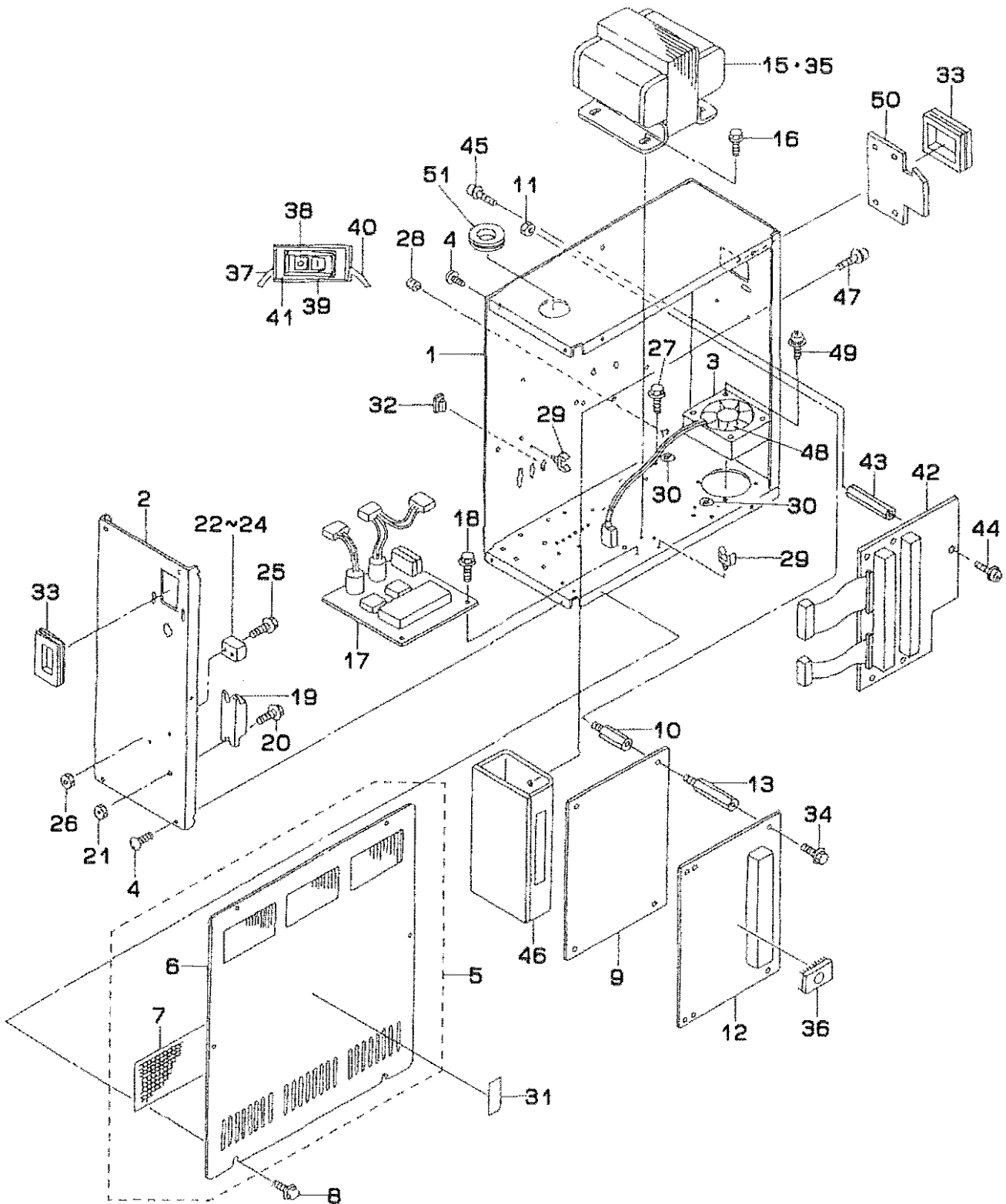

REF.NO	NOTE	PART NO.	DESCRIPTION	ヒ ン メ イ	Qty
1		G1001-192-000	CONTROL BOX FRAME BODY	デ*ンソウホ*ックスフレームボ*ンタイ	1
2		G1002-192-000	CONTROL BOX PANEL	デ*ンソウホ*ックスパ*ネル	1
3		G1004-192-000	FILTER SHEET	フィルタシート	1
4		SM-0040601-SC	SCREW M4X0.7 L=6	トラスコネジ* M4X0.7 L=6	7
5		G1003-192-0A0	CONTROL BOX COVER ASM.	デ*ンソウホ*ックスフタクミ	1
6		G1003-192-000	CONTROL BOX COVER	デ*ンソウホ*ックスフタ	(1)
7		M1004-511-000	DUSTPROOF FILTER	ホ*ウジ*ン フィルター	(1)
8		SL-4041091-SC	SCREW M4 X 10	ナ*コネジ* セ*ス M4X0.7 L=10	6
9		G9604-193-000	SERVO DRIVER	サ*ボ*ト*ライバ*	1
10		HX-0035400-0C	BASE PARTS	キ*ンパ*ーツ	4
11		NM-6030001-SC	NUT M3	ロツカクナツト M3X0.5 1ｼﾞ	4
12		G8601-192-0A0	CPU BASE ASM.	CPU キ*ンクミ	1
13		HX-0035400-0E	STUD	キ*ンパ*ーツ	4
14		SL-4031091-SC	SCREW M3 X 10	ナ*コネジ* セ*ス	4
15	#01	G9601-192-0A0	POWER SOURCE TRANS A ASM.	デ*ンゲ*ントランスAクミ	1
16		SL-4051091-SC	SCREW M5X0.8 L=10	ナ*コネジ* セ*ス M5X0.8 L=10	4
17		M8519-511-0A0	POWER PLATE ASM.	デ*ンゲ*ンパ*ン クミ	1
18		SL-4041091-SC	SCREW M4 X 10	ナ*コネジ* セ*ス M4X0.7 L=10	3
19		HK-0266500-20	TERMINAL BASE 2P	タ*ンシ*タイ 2P	1
20		SL-4041281-SC	SCREW M4X0.7 L=12	ナ*コネジ* セ*ス M4 L=12	2
21		NM-6040001-SC	NUT M4	ロツカクナツト M4X0.7 1ｼﾞ	2
22		E9629-252-000	FUSE 5A	ヒュ*ズ 5A	1
23		HF-0051110-00	FUSE HOLDER	ヒュ*ズホルダ*	1
24		HF-0051110-0B	FUSE HOLDER COVER	ヒュ*ズホルダ*カバー	1
25		SL-4031481-SC	SCREW M3 X 14	ナ*コネジ* セ*ス M3X0.5 L=14	1
26		NM-6030001-SC	NUT M3	ロツカクナツト M3X0.5 1ｼﾞ	1
27		SL-4040891-SC	SCREW M4X8	ナ*コネジ* セ*ス M4X0.7 L=8	2
28		HX-0041000-00	BUSH	ブ*ッシュ	1
29		HX-0022200-0A	CABLE CLAMP	ソクセン クランプ*	4
30		E9567-319-000	EARTH MARK	ア*ス マーク	2
31		G6705-152-U0A	LABEL	イ*ス ママ*ク	1
32		M3011-110-000	PLUG	コネクタメクラフ*タ	3
33		HX-0040700-00	BUSH	ブ*ッシュ	2
34		SL-4030891-SC	SCREW M3X8	ナ*コネジ* セ*ス M3 L=8	4
35	#02	G9601-192-0A0	POWER SOURCE TRANS B ASM.	デ*ンゲ*ントランスBクミ	1
36		HL-0105200-49	IC	IC	1
37		G8512-192-0A0	POWER SWITCH CABLE ASM.	デ*ンゲ*ンスイッチケーブル クミ	1
38		G6015-192-000	POWER SWITCH LABEL 0	デ*ンゲ*ンスイッチラベル 0	1
39		G6016-192-000	POWER SWITCH LABEL 1	デ*ンゲ*ンスイッチラベル 1	1
40		G8511-192-0A0	POWER CABLE ASM.	デ*ンゲ*ンケーブル クミ	1
41		HA-0028100-00	SWITCH	カイハイキ	1
42		G8601-231-0A0	CIRCUIT BOARD ASM.	ニコウシユツリヨク キ*ンクミ	1
43		HX-0035400-0E	STUD	キ*ンパ*ーツ	5
44		SL-4030891-SC	SCREW M3X8	ナ*コネジ* セ*ス M3 L=8	5
45		SL-4031091-SC	SCREW M3 X 10	ナ*コネジ* セ*ス	5
46		M8602-511-AA0	PMDC CIRCUIT BOARD ASM.	PMDCキ*ンクミ	1
47		SL-4040891-SC	SCREW M4X8	ナ*コネジ* セ*ス M4X0.7 L=8	4
48		G8517-231-0A0	FAN ASM.	ファンクミ	1
49		SL-4043091-SC	SCREW	サ*カ*ネツキナ*コネジ*	4
50		178-45009	CORD FITTING PLATE	コ*ト*トメイ*タ	1
51		HX-0022100-0A	RUBBER BUSHING	ゴ*ム ブ*ッシュ	1

Note (注記) #01...FOR 200V ~ 440V  
#02...FOR 100V

200V ~ 440V 用  
100V 用

28. THREAD STAND COMPONENTS  
糸立装置関係

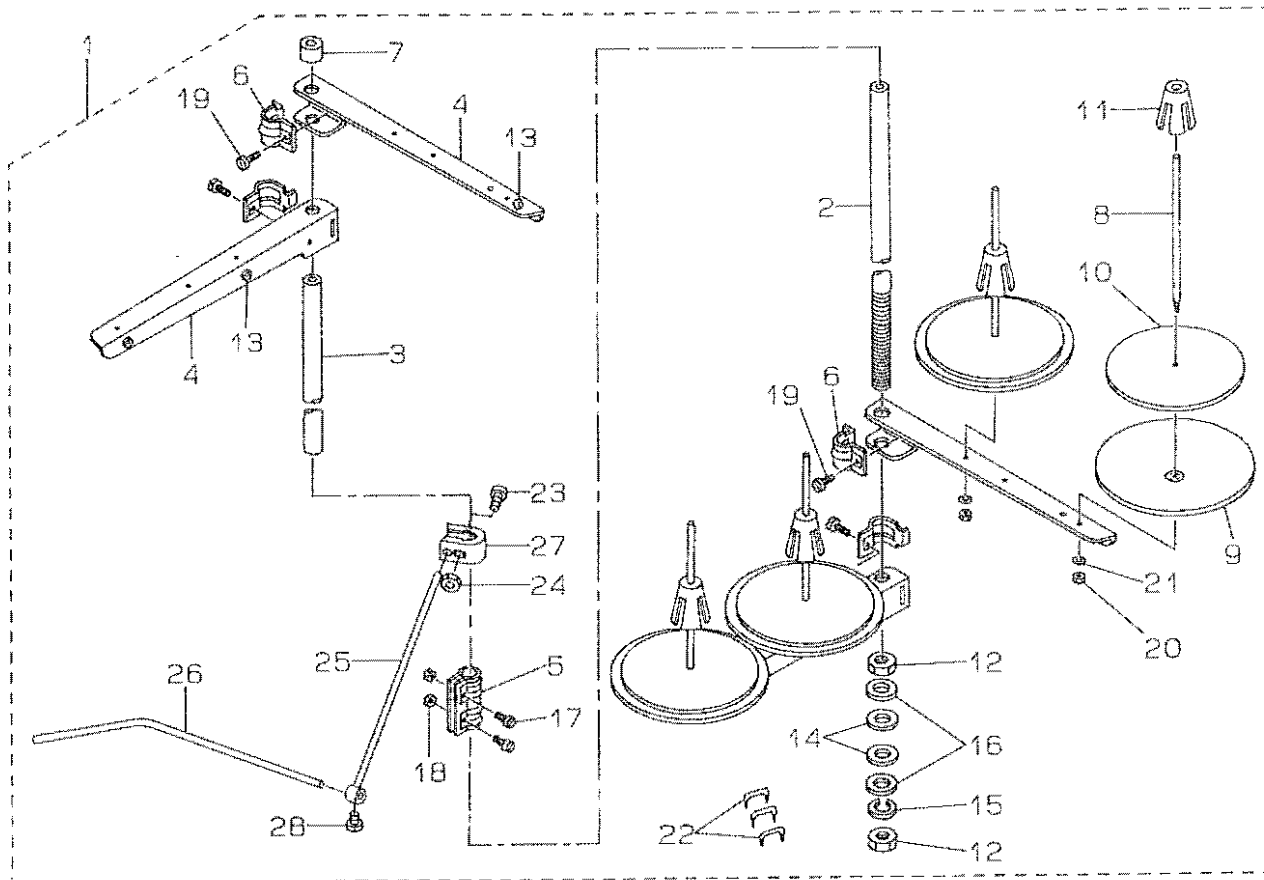

REF.NO	NOTE	PART NO.	DESCRIPTION	ヒ	ン	メ	イ	Qty			
1		179-41352	THREAD RAISING DEVICE ASM.	イトタテソウチ	クミ			1			
2		111-83605	SPOOL REST ROD, LOWER	イトタテホウ	ウ (シタ)			(1)			
3		111-83704	SPOOL REST ROD, UPPER	イトタテホウ	ウ (ウ)			(1)			
4		111-83803	THREAD GUIDE	イトタテウヂ	B			(4)			
5		111-84207	SPOOL REST ROD JOINT	イトタテホウ	ウ	ウナキ	テ	(1)			
6		111-84306	THRED GUIDE ARM JOINT	イトタテ	ウチ	シメ	カナク	(4)			
7		111-84108	SPOOL REST ROD RUBBER CAP	イトタテホウ	ホコ	ゴム		(1)			
8		B3320-704-L00-A	SPOOL PIN	イトマキウケホウ				(4)			
9		111-83902	SPOOL REST	イトマキ	ウケサ	ラ		(4)			
10		B3311-012-000	SPOOL REST CUSHION	イトマキウケサ				(4)			
11		111-84009	SPOOL RETAINER	イトマキ	フレ	メ		(4)			
12		B3317-704-000	NUT C15	イトタテホ	トメ	ナツト		(2)			
13		B3319-704-L00	THREAD GUIDE	イトミチ				(4)			
14		D3310-555-D00	RUBBER WASHER	イトタテホ	ホ	シ	ゴム	(2)			
15		WS-1643202-KR	SPRING WASHER	ハ	ネ	サ	カ	ネ 16.4X26.6X3.2	(1)		
16		WP-1702600-S0	WASHER 17X30X2.6	ヒラ	サ	カ	ネ 17X30X2.6	(2)			
17		SM-4051405-SE	SCREW M5X0.8 L=14	ナ	ハ	コ	ネジ M5X0.8 L=14	(2)			
18		NM-6050001-SE	NUT M5X0.8	ロツ	カ	ク	ナツト M5X0.8 1ｼ	(2)			
19		SM-6061610-SC	SCREW M6 L=16	ヒラ	コ	ネジ M6 L=16		(4)			
20		NM-6050001-SE	NUT M5X0.8	ロツ	カ	ク	ナツト M5X0.8 1ｼ	(4)			
21		WS-0510002-KN	SPRING WASHER	ハ	ネ	サ	カ	ネ 5.1X9.2X1.3	(4)		
22		MA0-11532000	CORD STAPLE	ユ	ト	ス	テツ	ル	(3)		
23		SM-6052700-SC	SCREW M5 L=27	ヒラ	コ	ネジ M5X0.8 L=27		(1)			
24		NM-6050001-SC	NUT M5	ロツ	カ	ク	ナツト M5X0.8 1ｼ	(1)			
25		B3309-704-000	THREAD GUIDE ARM	イト	タテ	イト	アン	ナイ	ウチ	(1)	
26		B3311-804-000	LOWER THREAD GUIDE	イト	タテ	イト	アン	ナイ	シタ	(1)	
27		B3304-704-000-A	THREAD GUIDE ARM HOLDER	イト	アン	ナイ	ウチ	ホ	ル	タ	(1)
28		SS-7110540-SP	SCREW 11/64-40 L=5	マ	ル	ヒラ	ネジ 11/64-40 L=5		(1)		

TABLE OF EXCHANGING PARTS



交換部品一覧表

1. MECHANISM COMPONENTS

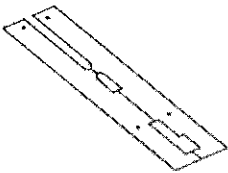
装置関係

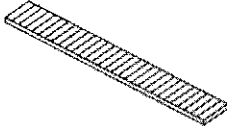
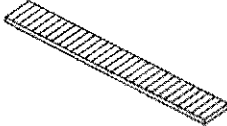
Needle gauge 針幅 (mm)	Sewing table asm. 縫製テーブル (組)
	
8, 10, 12mm	185-59708
14, 16mm	185-59807
18, 20mm	185-59906



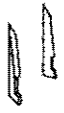

Selective part 選択部品	Rubber sole 身頃クランプゴム	
	Left 左	Right 右
Specification 仕様		
Standard 標準	G5109-119-A0G	G5110-119-A0G
For heavy-weight materials 厚物用	G5109-119-B0G	G5110-119-B0G

	Needle gauge 針幅 (mm)	Folding plate asm. 折込板 (組)	Folding plate stopper 折込板ストップバー	Garment clamp plate asm 身頃クランプ* (組)
				
Left 左	8, 10, 12, 14mm	168-14204	G5131-116-C00	168-13008
	16, 18, 20mm	168-14402	G5131-116-D00	168-13206
Right 右	8, 10, 12, 14mm	168-14303	G5130-116-C00	168-13107
	16, 18, 20mm	168-14501	G5130-116-D00	168-13305

Corner knife コーナーメス	Needle gauge 針幅 (mm)	
	8, 10, 12mm	166-07301 (A-1) 166-07400 (A-2)
	14, 16, 18mm	166-07509 (B-1) 166-07608 (B-2)
	20mm	166-07707 (C-1)
		166-07806 (C-2)

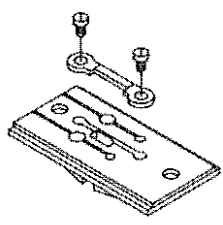
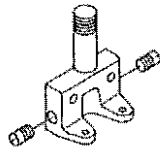
Needle gauge 針幅 (mm)	Workpiece guide spring 生地ガイドバネ
	
8, 10, 12, 14mm	G5328-116-000
16, 18, 20mm	G5328-116-A00

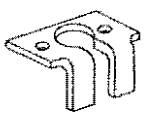
2. SEWING MACHINE COMPONENTS  
ミシン関係

Needle gauge 針幅 (mm)	Throat plate asm. 針板 (組)		Needle clamp asm. 針留 (組)	Knife 上糸切りメス	Needle thread counter knife 上糸切り固定メス	Needle thread clamp plate 上糸クランプ板
						
	左メス用	右メス用				
8mm (5/16')	164-01150	164-02356	G1402-116-JAO	164-11019	164-09906	164-10201
10mm (25/64')	164-01259	164-02455	G1402-116-BAO			
12mm (15/32')	164-01358	164-02554	G1402-116-CAO	164-09500		
14mm (35/64')	164-01457	164-02653	G1402-116-DAO			
16mm (5/8')	164-01556	164-02752	G1402-116-EAO	164-10508		
18mm (45/64')	164-01655	164-02851	G1402-116-FAO			
20mm (25/32')	164-01754	164-02950	G1402-116-GAO	164-11100	164-11308	164-11407

3. WELT PATCH BASE PLATE COMPONENTS  
玉布基板関係

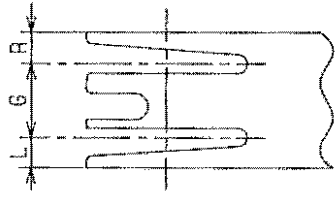
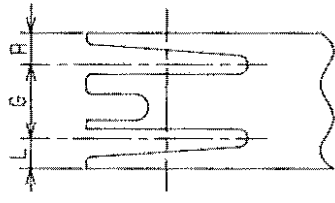
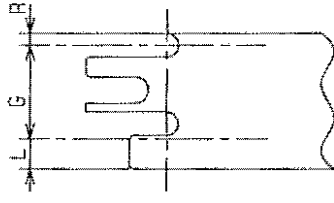
Needle gauge 針幅 (mm)	Double welt 両玉縁			Single welt 片玉縁			Varied double welt 変形両玉縁		
									
	G	L	R	L	R	L	R		
10mm (25/64")	168-26802	4.3	4.3	168-26303	9.3	9.3	168-29806	8.1	0.5
							168-29905	8.3	1.7
12mm (15/32")	168-26901	5.3	5.3	168-28402	11.3	11.3	168-30002	8.9	1.7
14mm (35/64")	168-27008	6.3	6.3	168-28501	13.3	13.3	168-30101	10.9	1.7
16mm (5/8")	168-27107	7.3	7.3	168-28600	15.3	15.3			
18mm (45/64")	168-27206	8.3	8.3	168-28709	17.3	17.3			
20mm (25/32")	168-27305	9.3	9.3						

CONNECTION DRAWING OF CONTROL BOX  
電装ボックス接続図

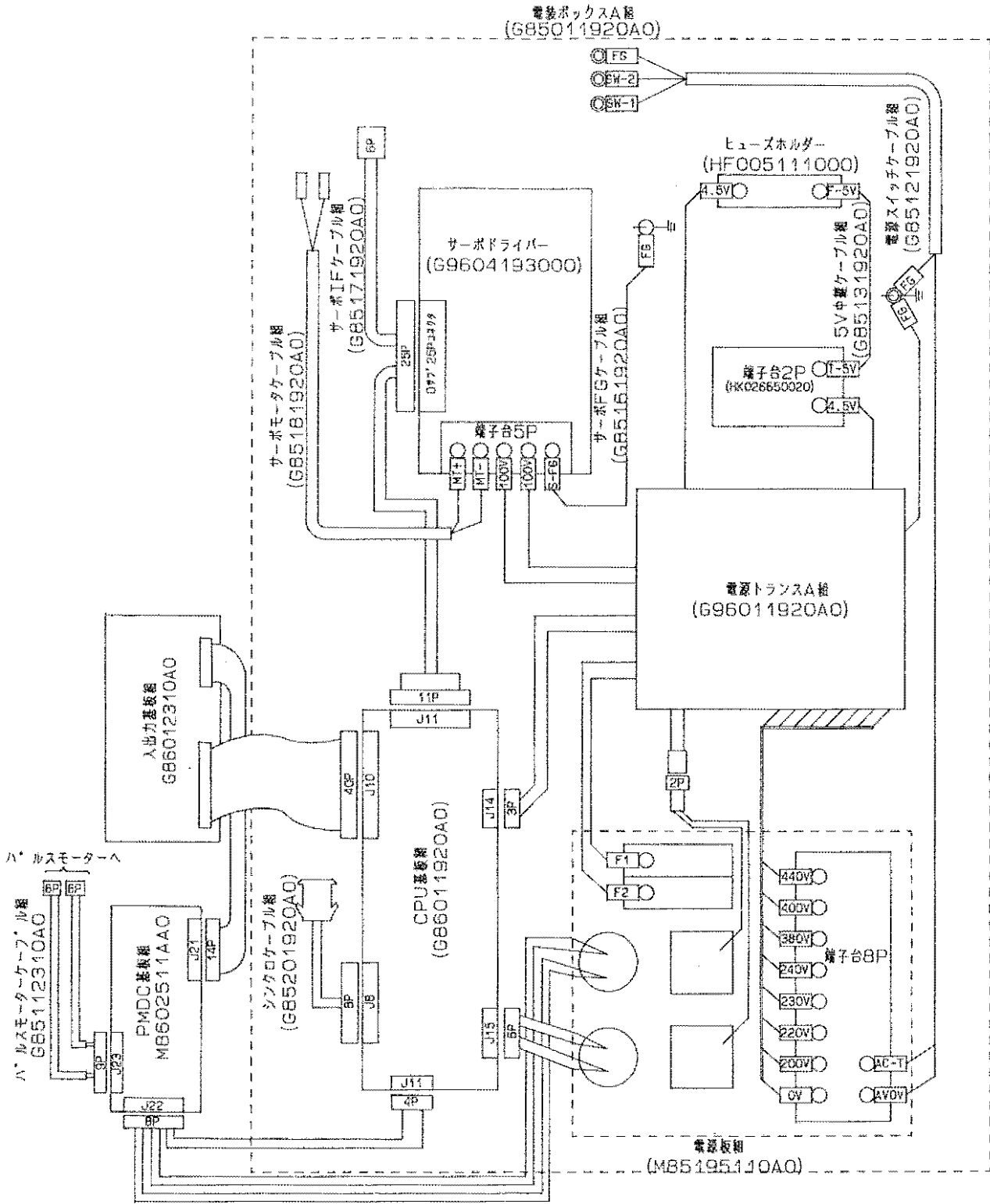

NUMERICAL INDEX OF PARTS

索引

PART NO 品番	PAGE 頁	REF NO	PART NO 品番	PAGE 頁	REF NO	PART NO 品番	PAGE 頁	REF NO	PART NO 品番	PAGE 頁	REF NO
BP-4000000-00	36	30	D1450-055-BA0	32	11	G5065-116-A00	4	18	G5377-139-000	20	1
BT-0400251-EA	26	3	D1456-055-B00	32	6	G5086-110-000	22	64	G5402-116-AA0	8	13
BT-0400251-EB	38	15	D1457-055-B00	32	5	G5087-116-A00	4	24	G5402-116-AA0	8	23
BT-0400251-EC	36	18	D1457-055-B00	32	9	G5069-116-A00	4	35	G5402-116-AA0	42	13
BT-0600400-EC	33	23	D2611-555-B00	36	13	G5072-116-000	4	25	G5402-116-AA0	42	24
BT-0600401-EB	33	24	D2611-555-B00-A	33	27	G5073-116-000	4	26	G5403-139-000	2	54
B1124-804-000	22	34	D3310-555-D00	71	14	G5075-116-A00	4	30	G5405-116-0A0	56	18
B1130-051-000	22	24	D8113-555-B00	4	15	G5075-116-000	4	28	G5409-116-000	58	55
B1130-051-000	22	40				G5077-116-A00	4	36	G5410-116-AA0	44	47
B1203-512-000	24	24	EA-9502B05-00	33	26	G5078-116-000	4	34	G5410-116-AA0	46	25
B1210-526-000	24	9	E9567-319-000	70	30	G5087-116-A00	4	17	G5421-116-0A0	4	41
B1213-012-000	32	13	E9629-252-000	70	22	G5088-116-A00	4	32	G5430-116-000	2	55
B1214-019-000	24	20	E9641-040-000	50	65	G5106-119-000	10	56	G5496-116-A00	54	36
B1214-038-000	36	32	E9641-040-000	60	57	G5107-119-000	10	57	G5496-116-A00	68	36
B1302-051-000	24	19	E9641-040-000	62	66	G5108-119-000	10	19	G5502-116-000	58	42
B1303-512-000	24	27	E9641-040-000	64	66	G5108-119-000	10	35	G5503-116-000	56	19
B1411-051-000	26	20				G5108-119-000	44	7	G5504-116-000	56	21
B1412-051-000	26	21	GAS-11124000	58	26	G5108-119-000	44	31	G5509-116-000	58	52
B1659-484-000	32	24	GES-12153000	33	25	G5108-119-000	46	19	G5512-116-000	56	33
B1702-012-000	32	8	GES-12153000	36	17	G5108-119-000	46	43	G5512-116-000	58	44
B1801-515-000-A	30	1	GPF-06060000	4	10	G5109-119-A0G	10	54	G5513-116-000	56	30
B1802-512-0AB	30	2	GPF-06070000	4	11	G5109-119-A0G	44	62	G5514-116-000	56	29
B1804-512-000	30	8	GPF-06080000	4	13	G5109-119-B0G	10	55	G5517-116-000	56	31
B1807-512-00B	36	26	GSA-06002000	37	5	G5109-119-B0G	44	63	G5518-116-000	56	13
B1813-512-000	30	6	GSA-11003000	38	6	G5110-119-A0G	10	27	G5519-116-000	56	11
B1816-512-0A0	30	3	GSA-11005000	38	4	G5110-119-A0G	46	61	G5520-116-000	56	4
B1818-051-000	30	32	GSA-21008000	44	52	G5110-119-B0G	10	28	G5521-116-000	56	16
B1821-051-000	30	35	GSA-21008000	46	52	G5110-119-B0G	46	62	G5522-116-000	56	10
B1906-528-000	24	5	GSA-31000AA0	37	1	G5122-117-000	10	17	G5523-116-000	56	5
B1907-528-000	24	3	GSA-380000A0-A	38	1	G5122-117-000	10	47	G5524-116-000	56	7
B2213-019-000	22	54	GSA-62000AA0-A	48	1	G5122-117-000	44	19	G5525-116-000	56	6
B3034-450-000	26	11	GSA-62000BA0-A	48	2	G5122-117-000	46	17	G5526-116-000	56	9
B3034-450-000	33	6	GSA-62000CA0-A	48	3	G5123-117-000	44	56	G5527-116-000	56	1
B3035-450-000	26	12	GSP-02004000	58	40	G5124-117-000	46	57	G5528-116-000	56	2
B3035-450-000	33	7	GSP-02011000	58	56	G5126-117-000	10	7	G5606-116-000	54	5
B3035-450-000	33	17	GSP-02014000	58	30	G5126-117-000	10	31	G5606-116-000	68	5
B3116-512-00B	22	48	GSP-02015000	58	32	G5126-117-000	44	3	G5611-117-000	26	7
B3120-125-000	22	47	GSP-02018000	58	16	G5126-117-000	46	7	G5659-116-000	33	1
B3124-512-000	22	37	GSP-02018000	58	31	G5129-116-C00	8	10	G5680-116-000	33	21
B3125-012-000	34	11	GSP-06006000	60	13	G5129-116-C00	8	30	G5682-116-000	22	6
B3126-012-000	34	13	GSP-06006000	62	13	G5129-116-C00	42	10	G5701-119-000-A	33	2
B3126-051-000	22	43	GSP-06008000	60	23	G5129-116-C00	42	31	G5702-119-000	33	8
B3127-051-000	22	42	GSP-06008000	62	23	G5129-116-C00	60	52	G5704-119-000	33	16
B3129-012-A00	22	45	GSP-06010000	60	19	G5129-116-C00	62	52	G5707-119-000	33	5
B3129-012-B00	34	12	GSP-06010000	62	19	G5130-116-C00	10	5	G5708-119-000	33	10
B3129-526-000	22	46	GSP-06011000	60	21	G5130-116-C00	46	5	G5710-119-000	33	14
B3132-051-000	22	44	GSP-06011000	62	21	G5130-116-D00	46	4	G5824-116-000	58	57
B3210-771-000	34	25	GSP-060250A0	60	8	G5131-116-C00	10	36	G5827-116-000	56	8
B3223-012-0A0	34	16	GSP-060250A0	62	8	G5131-116-C00	44	8	G5832-116-000	56	32
B3224-771-000	34	26	GSP-11003000	58	38	G5131-116-D00	44	9	G5832-116-000	58	43
B3228-012-000	34	23	GSP-11008000	58	37	G5132-116-B00	8	9	G5840-116-000	4	9
B3229-012-000	34	21	GSP-11011000	58	27	G5132-116-B00	8	34	G5843-116-000	56	20
B3304-704-000-A	71	27	GSS-36020000	2	6	G5132-116-B00	42	9	G5843-116-000	56	23
B3309-704-000	71	25	G1001-192-000	70	1	G5132-116-B00	42	20	G5843-116-000	58	45
B3311-012-000	71	10	G1002-192-000	70	2	G5147-116-C00	44	41	G5846-116-000	2	12
B3311-804-000	71	26	G1003-192-0A0	70	5	G5147-116-C00	46	34	G5847-116-000	44	51
B3317-704-000	71	12	G1003-192-000	70	6	G5148-116-C00	44	34	G5847-116-000	46	51
B3319-704-L00	71	13	G1004-192-000	70	3	G5148-116-C00	46	46	G5850-116-000	58	39
B3320-704-L00-A	71	8	G1402-116-BA0	26	40	G5149-116-C00	46	45	G5854-116-000	4	3
B3511-512-000	36	29	G1407-118-A00	24	8	G5150-116-C00	44	33	G6016-192-000	70	38
B3513-512-000	36	24	G1411-118-A00	26	27	G5151-116-C00	44	38	G6016-192-000	70	39
B3529-226-000	36	19	G1815-119-000	30	28	G5151-116-C00	46	47	G6705-152-00A	70	31
B3541-012-000	36	3	G1816-119-000	30	33	G5279-117-000	16	26	G8213-117-0A0	24	28
B3568-771-000	36	22	G1831-116-00B	30	39	G5303-119-000	18	49	G8213-117-000	24	35
B8153-771-000	4	12	G1860-119-AA0	30	26	G5306-119-000	18	50	G8214-119-000	24	31
			G1860-119-BA0	30	51	G5321-119-000	20	10	G8215-119-000	24	29
CQ-2000000-00	26	28	G1861-119-000	30	25	G5323-119-000	18	48	G8220-117-000	24	32
CQ-2000000-00	36	20	G1862-119-000	30	54	G5324-119-000	18	47	G8502-231-0A0	14	30
CQ-2020000-00	24	4	G1864-119-A00	30	11	G5325-119-000	18	46	G8511-192-0A0	70	40
CQ-2020000-00	24	7	G3197-116-000	22	52	G5328-116-A00	20	12	G8512-192-0A0	70	37
CQ-2020000-00	24	37	G3212-116-0A0	34	24	G5328-116-000	20	11	G8512-231-0A0	14	31
CQ-2020000-00	30	36	G3213-116-000	34	18	G5329-116-000	20	21	G8513-231-0A0	16	58
CQ-3030000-00	24	10	G5023-116-000	2	21	G5333-119-000	20	4	G8517-231-0A0	70	48
CQ-3030000-00	32	49	G5058-116-A00	2	61	G5338-116-000	20	45	G8521-192-0A0	12	63
CS-1111019-SH	32	41	G5058-116-B00	2	63	G5338-116-000	60	42	G8522-192-0A0	12	62
			G5064-116-A00	4	2	G5338-116-000	62	42	G8551-193-0A0	12	61



NUMERICAL INDEX OF PARTS

索引

PART NO 品番	PAGE 頁	REF NO	PART NO 品番	PAGE 頁	REF NO	PART NO 品番	PAGE 頁	REF NO	PART NO 品番	PAGE 頁	REF NO
G8601-192-0A0	70	12	NM-6060001-SD	18	69	PJ-3040405-04	22	68	SL-4032081-SC	60	41
G8601-231-0A0	70	42	NM-6060002-SC	10	15	PJ-3040405-04	28	43	SL-4032081-SC	62	41
G9601-192-0AA	70	35	NM-6080001-SC	2	11	PJ-3040405-04	60	45	SL-4040891-SC	70	27
G9601-192-0A0	70	15	NM-6080001-SC	12	20	PJ-3040405-04	62	45	SL-4040891-SC	70	47
G9604-193-000	70	9	NM-6080001-SC	14	26	PJ-3040405-05	56	81	SL-4041081-SF	60	55
			NM-6080001-SC	50	2	PJ-3040405-05	58	80	SL-4041081-SF	62	64
HA-0007000-00	4	42	NM-6080001-SC	54	3	PJ-3040405-06	28	45	SL-4041091-SC	70	8
HA-0028100-00	70	41	NM-6080001-SC	56	15	PJ-3040451-02	8	12	SL-4041091-SC	70	18
HF-0051110-0B	70	24	NM-6080001-SC	56	34	PJ-3040451-02	8	21	SL-4041281-SC	70	20
HF-0051110-00	70	23	NM-6080001-SC	58	50	PJ-3040451-02	42	12	SL-4043091-SC	70	49
HK-0266500-20	70	19	NM-6080001-SC	58	68	PJ-3040451-02	42	22	SL-4051091-SC	70	16
HL-0105200-49	70	36	NM-6080001-SC	64	2	PJ-3040451-02	54	21	SM-0040601-SC	12	18
HX-0004300-00	60	43	NM-6080001-SC	68	3	PJ-3040451-02	68	21	SM-0040601-SC	20	44
HX-0004300-00	62	43	NM-6080002-SB	8	15	PJ-3040452-02	4	40	SM-0040601-SC	70	4
HX-0022100-0A	70	51	NM-6080002-SB	8	25	PJ-3040605-02	52	46	SM-0050801-SC	2	31
HX-0022200-0A	70	29	NM-6080002-SB	42	15	PJ-3040605-02	54	33	SM-0050801-SC	12	9
HX-0035400-0C	70	10	NM-6080002-SB	42	26	PJ-3040605-02	66	42	SM-0050801-SC	14	12
HX-0035400-0E	70	13	NM-6100001-SC	18	55	PJ-3040605-02	68	33	SM-0050801-SC	16	12
HX-0035400-0E	70	43	NM-6100001-SC	37	6	PJ-3040651-01	56	17	SM-0050801-SC	34	8
HX-0040700-00	70	33	NM-6100001-SC	50	3	PJ-3050400-02	54	43	SM-0051001-SC	2	33
HX-0041000-00	70	28	NM-6100001-SC	56	70	PJ-3050400-02	68	43	SM-1040601-SC	44	57
			NM-6100001-SC	64	3	PJ-3050600-02	54	44	SM-1040601-SC	46	54
MA0-11532000	71	22	NM-6100618-SB	12	14	PJ-3050600-02	68	44	SM-1040801-SC	2	22
MMT-190B1600	26	42	NM-6120000-SD	2	7	PJ-3080600-03	54	42	SM-1041001-SC	2	79
MTS-P01100B0	24	43	NM-6200002-SB	8	14	PJ-3080600-03	68	42	SM-1044050-SM	2	80
M1004-511-000	70	7	NM-6200002-SB	8	24	PS-0200082-KH	26	33	SM-1051001-SC	12	30
M3011-110-000	70	32	NM-6200002-SB	42	14	PS-0200122-K0	22	36	SM-1061001-SC	56	22
M8411-145-AAP	24	44	NM-6200002-SB	42	25	PV-0105080-00	6	19	SM-1061001-SC	58	41
M8411-145-BAP	24	45	NS-6110420-SP	36	10	PV-0105080-00	40	19	SM-3030601-SC	10	58
M8411-146-AAP	24	46	NS-6110430-SP	30	19	PV-0151010-A0	54	20	SM-3030601-SC	20	23
M8411-147-AAP	24	48	NS-6110530-SP	32	10	PV-0151010-A0	68	20	SM-3031401-SC	18	67
M8411-147-BAP	24	47	NS-6150310-SP	28	30	PV-0151050-00	54	32	SM-3040601-SC	4	37
M8512-120-BA0-A	24	41	NM-6060001-SC	4	52	PV-0151050-00	68	32	SM-4030401-SC	44	54
M8519-511-0A0	70	17	PA-1000503-A0	22	28	PV-0151060-00	54	35	SM-4030401-SC	46	26
M8602-511-AA0	70	46	PA-1001502-A0	33	20	PV-0151060-00	68	35	SM-4031601-SC	18	19
			PA-1201002-A0	26	1	PV-1305180-00	2	40	SM-4031601-SN	18	23
NM-6030001-SC	8	5	PA-1500502-A0	2	82	PV-1405010-00	2	41	SM-4032501-SN	26	6
NM-6030001-SC	8	29	PA-1506003-A0	60	32	PV-1405010-00	38	14	SM-4032501-SN	54	37
NM-6030001-SC	18	12	PA-1506003-A0	62	32	PV-1405010-00	56	76	SM-4032501-SN	68	37
NM-6030001-SC	42	5	PA-1513501-A0	38	5	PV-1405010-00	58	75	SM-4043201-SC	54	27
NM-6030001-SC	42	30	PA-1601507-A0	2	60	PV-1505090-00	2	59	SM-4043201-SC	68	27
NM-6030001-SC	44	43	PA-2002003-A0	28	34	PV-1505090-00	60	44	SM-4050801-SC	28	2
NM-6030001-SC	46	30	PA-2004001-A0	58	53	PV-1505090-00	62	44	SM-4050801-SC	50	59
NM-6030001-SC	70	11	PA-2501002-A0	6	16	PV-2051010-00	54	45	SM-4050801-SC	52	33
NM-6030001-SC	70	26	PA-2501002-A0	40	16	PV-2051010-00	68	45	SM-4050801-SC	64	59
NM-6040001-SC	20	8	PA-2501003-A0	6	17	PX-0551010-00	8	11	SM-4050801-SC	66	33
NM-6040001-SC	20	18	PA-2501003-A0	40	17	PX-0551010-00	8	22	SM-4051405-SE	71	17
NM-6040001-SC	44	49	PA-2504501-A0	18	6	PX-0551010-00	42	11	SM-4062001-SC	4	50
NM-6040001-SC	46	28	PA-2506501-00	16	1	PX-0551010-00	42	23	SM-4860501-SC	32	47
NM-6040001-SC	70	21	PA-2510001-00	50	60	PX-5000480-A0	38	12	SM-5040451-SC	44	53
NM-6050001-SC	2	24	PA-2510001-00	64	60	PX-5000480-A0	38	20	SM-5040451-SC	46	53
NM-6050001-SC	2	44	PA-2525002-00	52	40				SM-6030802-TP	32	45
NM-6050001-SC	2	62	PA-2525002-00	66	40	RC-0841011-KP	50	27	SM-6031002-TP	12	53
NM-6050001-SC	4	7	PA-9000140-00	18	1	RC-0841011-KP	50	30	SM-6031002-TP	14	5
NM-6050001-SC	10	16	PC-0105070-00	44	46	RC-0841011-KP	52	28	SM-6031002-TP	44	44
NM-6050001-SC	10	46	PC-0105070-00	46	24	RC-0841011-KP	56	52	SM-6031002-TP	46	29
NM-6050001-SC	44	18	PC-0105080-00	6	18	RC-0841011-KP	58	12	SM-6031002-TP	56	77
NM-6050001-SC	46	16	PC-0105080-00	40	18	RC-0841011-KP	64	27	SM-6031002-TP	58	76
NM-6050001-SC	60	51	PC-0105080-00	60	35	RC-0841011-KP	64	30	SM-6031202-TP	8	4
NM-6050001-SC	62	51	PC-0105080-00	62	35	RC-0841011-KP	66	28	SM-6031202-TP	8	28
NM-6050001-SC	71	24	PC-0151030-00	56	53	RC-2421211-KP	12	51	SM-6031202-TP	42	4
NM-6050001-SE	71	18	PC-0151030-00	58	11	RC-2800002-KP	14	11	SM-6031202-TP	42	29
NM-6050001-SE	71	20	PC-0151030-00	58	54	RE-0500000-K0	28	38	SM-6040602-TP	54	16
NM-6060001-SC	4	27	PC-0151070-00	18	9	RE-0500000-K0	60	33	SM-6040602-TP	56	24
NM-6060001-SC	4	29	PC-0151070-00	50	61	RE-0500000-K0	62	33	SM-6040602-TP	58	46
NM-6060001-SC	4	31	PC-0151070-00	64	61	RE-0700000-K0	26	24	SM-6040602-TP	68	16
NM-6060001-SC	10	45	PC-0151080-00	52	41	RO-0371801-00	24	6	SM-6040802-SP	30	43
NM-6060001-SC	14	22	PC-0151080-00	66	41				SM-6040802-SP	30	46
NM-6060001-SC	16	5	PF-0552080-A0	2	56	SD-0470281-SP	22	32	SM-6040802-TP	2	4
NM-6060001-SC	18	41	PJ-0105050-01	56	80	SD-0490261-SP	34	27	SM-6040802-TP	58	33
NM-6060001-SC	44	17	PJ-0105050-01	58	79	SD-0640902-TP	33	9	SM-6040802-TR	10	22
NM-6060001-SC	46	15	PJ-0320525-01	33	22	SL-4030891-SC	70	34	SM-6040802-TR	10	48
NM-6060001-SC	50	45	PJ-2100042-00	38	18	SL-4030891-SC	70	44	SM-6040802-TR	44	20
NM-6060001-SC	56	67	PJ-3040405-01	26	2	SL-4031091-SC	70	14	SM-6040802-TR	46	22
NM-6060001-SC	58	59	PJ-3040405-01	28	44	SL-4031091-SC	70	45	SM-6041002-TP	4	49
NM-6060001-SC	64	45	PJ-3040405-04	22	5	SL-4031481-SC	70	25	SM-6041002-TP	6	5

NUMERICAL INDEX OF PARTS

索引

PART NO 品番	PAGE 頁	REF NO	PART NO 品番	PAGE 頁	REF NO	PART NO 品番	PAGE 頁	REF NO	PART NO 品番	PAGE 頁	REF NO
SM-6041002-TP	8	6	SM-6051802-TP	6	25	SM-6062502-TP	64	20	SM-8051002-TP	62	17
SM-6041002-TP	8	31	SM-6051802-TP	40	13	SM-6063002-TP	12	11	SM-8051002-TP	62	20
SM-6041002-TP	14	2	SM-6051802-TP	40	25	SM-6063002-TP	12	58	SM-8051002-TP	62	22
SM-6041002-TP	14	16	SM-6051802-TP	48	8	SM-6063002-TP	20	31	SM-8051002-TP	64	39
SM-6041002-TP	18	5	SM-6052002-TP	14	20	SM-6063002-TP	52	18	SM-8060602-TP	52	23
SM-6041002-TP	42	6	SM-6052002-TP	18	11	SM-6063002-TP	66	18	SM-8060602-TP	66	23
SM-6041002-TP	42	32	SM-6052002-TP	18	57	SM-6064002-TP	56	48	SM-8060802-TP	50	57
SM-6041002-TP	44	23	SM-6052002-TP	52	15	SM-6064002-TP	58	62	SM-8060802-TP	64	57
SM-6041002-TP	44	29	SM-6052002-TP	60	27	SM-6065002-TP	10	12	SM-8061002-TP	14	18
SM-6041002-TP	46	35	SM-6052002-TP	62	27	SM-6065002-TP	10	44	SM-8061002-TP	16	30
SM-6041002-TP	46	41	SM-6052002-TP	66	15	SM-6065002-TP	18	68	SM-8061002-TP	16	32
SM-6041202-TP	10	1	SM-6052502-TP	2	74	SM-6065002-TP	44	16	SM-8061002-TP	50	32
SM-6041202-TP	10	38	SM-6052502-TP	16	37	SM-6065002-TP	46	12	SM-8061002-TP	60	47
SM-6041202-TP	16	35	SM-6052502-TP	20	40	SM-6065002-TP	30	29	SM-8061002-TP	62	47
SM-6041202-TP	18	14	SM-6052502-TP	38	19	SM-6082002-TP	4	46	SM-8061002-TP	64	32
SM-6041202-TP	18	79	SM-6052700-SC	71	23	SM-6082002-TP	24	33	SM-8061202-TP	50	55
SM-6041202-TP	20	25	SM-6053002-TP	10	10	SM-6082002-TP	50	11	SM-8061202-TP	64	55
SM-6041202-TP	20	27	SM-6053002-TP	10	42	SM-6082002-TP	54	6	SM-8061552-TP	4	6
SM-6041202-TP	40	5	SM-6053002-TP	28	35	SM-6082002-TP	64	11	SM-8081242-TP	50	52
SM-6041202-TP	44	10	SM-6053002-TP	44	14	SM-6082002-TP	68	6	SM-8081242-TP	64	52
SM-6041202-TP	44	35	SM-6053002-TP	46	10	SM-6082502-TP	18	37	SM-9061203-SE	4	43
SM-6041202-TP	46	1	SM-6053502-TP	6	15	SM-6083002-TP	8	1	SM-9061403-SC	50	48
SM-6041202-TP	46	50	SM-6053502-TP	40	15	SM-6083002-TP	16	52	SM-9061403-SC	64	48
SM-6041802-TP	38	8	SM-6056052-TP	28	33	SM-6083002-TP	42	1	SM-9062003-SC	16	4
SM-6042502-TP	44	50	SM-6061002-TP	2	13	SM-6083002-TP	50	21	SM-9081403-SC	4	4
SM-6042502-TP	46	27	SM-6061002-TP	2	51	SM-6083002-TP	50	23	SM-9081523-SM	56	27
SM-6050802-TP	12	6	SM-6061002-TP	54	23	SM-6083002-TP	56	14	SM-9082503-SC	56	35
SM-6050802-TP	52	43	SM-6061002-TP	68	23	SM-6083002-TP	56	64	SM-9082503-SC	58	49
SM-6050802-TP	62	55	SM-6061202-TP	50	15	SM-6083002-TP	58	17	SM-9082503-SC	58	67
SM-6051002-TP	6	21	SM-6061202-TP	52	2	SM-6084002-TP	64	21	SM-9084003-SC	2	8
SM-6051002-TP	12	23	SM-6061202-TP	52	5	SM-6083002-TP	64	23	SQ-1110401-HZ	36	23
SM-6051002-TP	16	39	SM-6061202-TP	54	9	SM-6083502-TP	58	21	SS-1060610-SP	20	29
SM-6051002-TP	18	3	SM-6061202-TP	54	13	SM-6084002-TN	56	44	SS-2090520-SL	22	25
SM-6051002-TP	40	21	SM-6061202-TP	56	58	SM-6084002-TN	58	25	SS-2090520-SL	22	41
SM-6051002-TP	50	25	SM-6061202-TP	58	8	SM-6107002-TP	37	3	SS-2090541-SL	22	62
SM-6051002-TP	52	8	SM-6061202-TP	64	15	SM-8030302-TP	56	3	SS-2090820-TP	36	15
SM-6051002-TP	54	29	SM-6061202-TP	66	2	SM-8030502-TP	44	32	SS-2110915-SP	22	20
SM-6051002-TP	54	39	SM-6061202-TP	66	5	SM-8030502-TP	46	44	SS-2110930-SP	22	11
SM-6051002-TP	58	72	SM-6061202-TP	68	9	SM-8030802-TP	20	5	SS-4080620-TP	16	22
SM-6051002-TP	60	2	SM-6061202-TP	68	13	SM-8030802-TP	20	15	SS-4090815-SP	18	65
SM-6051002-TP	62	2	SM-6061552-TP	16	8	SM-8040502-TP	60	61	SS-5090210-SP	48	9
SM-6051002-TP	64	25	SM-6061552-TP	50	9	SM-8040502-TP	62	61	SS-5090420-SP	26	29
SM-6051002-TP	66	8	SM-6061552-TP	52	36	SM-8040602-TP	6	11	SS-5090610-SP	26	31
SM-6051002-TP	68	29	SM-6061552-TP	58	51	SM-8040602-TP	12	45	SS-5090610-SP	48	19
SM-6051002-TP	68	39	SM-6061552-TP	64	9	SM-8040602-TP	12	47	SS-5110710-SP	32	17
SM-6051202-TP	2	28	SM-6061552-TP	66	36	SM-8040602-TP	14	8	SS-5110810-SP	32	26
SM-6051202-TP	10	13	SM-6061602-TP	32	4	SM-8040602-TP	18	53	SS-5110810-SP	32	33
SM-6051202-TP	10	33	SM-6061602-TP	58	69	SM-8040602-TP	40	11	SS-6060220-SP	22	49
SM-6051202-TP	12	2	SM-6061610-SC	71	19	SM-8040602-TP	58	28	SS-6080320-SP	22	19
SM-6051202-TP	18	70	SM-6061802-TP	6	3	SM-8040802-TP	12	42	SS-6080320-SP	22	72
SM-6051202-TP	26	14	SM-6061802-TP	40	3	SM-8040802-TP	60	38	SS-6080410-SP	28	25
SM-6051202-TP	44	5	SM-6061802-TP	56	73	SM-8040802-TP	62	38	SS-6080610-TP	22	61
SM-6051202-TP	44	39	SM-6062002-TP	10	6	SM-8041552-TP	20	9	SS-6080810-SP	28	11
SM-6051202-TP	46	13	SM-6062002-TP	10	30	SM-8044002-TP	20	16	SS-6080810-SP	32	39
SM-6051202-TP	46	32	SM-6062002-TP	12	36	SM-8050502-TP	60	48	SS-6081210-SP	16	24
SM-6051202-TP	60	6	SM-6062002-TP	18	60	SM-8050502-TP	62	48	SS-6090630-SP	36	14
SM-6051202-TP	60	30	SM-6062002-TP	18	62	SM-8050602-TP	6	8	SS-6090810-SP	30	14
SM-6051202-TP	62	6	SM-6062002-TP	44	2	SM-8050602-TP	16	47	SS-6090910-TP	32	29
SM-6051202-TP	62	30	SM-6062002-TP	46	6	SM-8050602-TP	20	36	SS-6091210-TP	30	27
SM-6051402-TP	42	17	SM-6062002-TP	52	31	SM-8050602-TP	40	8	SS-6110710-TP	26	10
SM-6051402-TP	42	27	SM-6062002-TP	54	18	SM-8050602-TP	56	59	SS-6111010-SP	30	23
SM-6051552-TP	2	48	SM-6062002-TP	56	36	SM-8050602-TP	58	6	SS-6121010-SP	28	8
SM-6051552-TP	2	70	SM-6062002-TP	56	39	SM-8050602-TP	60	24	SS-6121210-SP	28	40
SM-6051552-TP	4	33	SM-6062002-TP	56	71	SM-8050602-TP	62	24	SS-6151712-TP	33	3
SM-6051552-TP	6	20	SM-6062002-TP	58	2	SM-8050812-TP	4	19	SS-6151920-TP	22	8
SM-6051552-TP	8	17	SM-6062002-TP	58	61	SM-8050812-TP	18	20	SS-6153012-TP	30	24
SM-6051552-TP	8	26	SM-6062002-TP	58	65	SM-8050812-TP	18	58	SS-6153040-SP	28	31
SM-6051552-TP	12	27	SM-6062002-TP	60	31	SM-8050812-TP	52	13	SS-6081110-SP	24	40
SM-6051552-TP	40	20	SM-6062002-TP	68	18	SM-8050812-TP	56	63	SS-7081310-SM	34	29
SM-6051552-TP	48	5	SM-6062502-TP	4	21	SM-8050812-TP	58	19	SS-7090510-SP	22	55
SM-6051552-TP	50	37	SM-6062502-TP	12	32	SM-8050812-TP	66	13	SS-7090530-SP	26	36
SM-6051552-TP	58	34	SM-6062502-TP	18	22	SM-8051002-TP	16	28	SS-7090540-TP	22	65
SM-6051552-TP	64	37	SM-6062502-TP	18	45	SM-8051002-TP	50	39	SS-7090610-SP	22	22
SM-6051602-TP	16	50	SM-6062502-TP	18	51	SM-8051002-TP	60	17	SS-7090610-SP	22	30
SM-6051602-TP	20	42	SM-6062502-TP	20	14	SM-8051002-TP	60	20	SS-7090710-SP	22	51
SM-6051802-TP	6	13	SM-6062502-TP	50	20	SM-8051002-TP	60	22	SS-7090910-SP	26	22

NUMERICAL INDEX OF PARTS

索引

PART NO 品番	PAGE 頁	REF NO	PART NO 品番	PAGE 頁	REF NO	PART NO 品番	PAGE 頁	REF NO	PART NO 品番	PAGE 頁	REF NO
SS-7091410-SP	28	24	WP-0320500-SC	18	25	WP-1052001-SC	12	15	WS-0510002-KN	46	11
SS-7110410-SP	34	22	WP-0320500-SC	20	7	WP-1102016-SC	14	29	WS-0510002-KN	46	14
SS-7110410-SP	36	12	WP-0320500-SC	44	55	WP-1221016-SP	2	19	WS-0510002-KN	46	33
SS-7110510-SP	30	53	WP-0320500-SC	46	58	WP-1702600-SO	71	16	WS-0510002-KN	48	6
SS-7110510-SP	34	3	WP-0350516-SD	26	30	WS-0310002-KN	10	4	WS-0510002-KN	50	26
SS-7110540-SP	71	28	WP-0371016-SD	30	15	WS-0310002-KN	12	55	WS-0510002-KN	52	6
SS-7110710-SP	33	13	WP-0430800-SC	4	38	WS-0310002-KN	14	6	WS-0510002-KN	52	9
SS-7110710-SP	33	28	WP-0430800-SC	8	8	WS-0310002-KN	20	6	WS-0510002-KN	52	16
SS-7110710-SP	34	2	WP-0430800-SC	8	33	WS-0310002-KN	20	22	WS-0510002-KN	52	44
SS-7110720-SP	36	28	WP-0430800-SC	10	3	WS-0310002-KN	26	15	WS-0510002-KN	54	30
SS-7110740-TP	26	44	WP-0430800-SC	10	40	WS-0310002-KN	54	38	WS-0510002-KN	54	40
SS-7110840-SP	10	24	WP-0430800-SC	18	16	WS-0310002-KN	56	78	WS-0510002-KN	56	75
SS-7110840-SP	30	7	WP-0430800-SC	20	17	WS-0310002-KN	58	77	WS-0510002-KN	58	73
SS-7110840-SP	34	14	WP-0430800-SC	42	8	WS-0310002-KN	68	38	WS-0510002-KN	60	3
SS-7110840-SP	36	11	WP-0430800-SC	42	34	WS-0410002-KN	2	5	WS-0510002-KN	60	7
SS-7110840-SP	44	48	WP-0430800-SC	44	12	WS-0410002-KN	4	39	WS-0510002-KN	60	28
SS-7110840-SP	46	63	WP-0430800-SC	44	25	WS-0410002-KN	6	6	WS-0510002-KN	60	31
SS-7110910-SP	22	7	WP-0430800-SC	44	37	WS-0410002-KN	8	7	WS-0510002-KN	62	3
SS-7110910-SP	22	10	WP-0430800-SC	46	3	WS-0410002-KN	8	32	WS-0510002-KN	62	7
SS-7110910-SP	26	5	WP-0430800-SC	46	37	WS-0410002-KN	10	2	WS-0510002-KN	62	28
SS-7110910-SP	28	29	WP-0430800-SC	46	48	WS-0410002-KN	10	21	WS-0510002-KN	62	31
SS-7110910-SP	32	38	WP-0430800-SC	56	26	WS-0410002-KN	10	39	WS-0510002-KN	62	56
SS-7110910-TP	26	48	WP-0430800-SC	58	48	WS-0410002-KN	10	49	WS-0510002-KN	64	26
SS-7111120-SP	16	20	WP-0450000-SD	30	44	WS-0410002-KN	14	3	WS-0510002-KN	66	6
SS-7111310-SP	26	38	WP-0450000-SD	30	47	WS-0410002-KN	16	34	WS-0510002-KN	66	9
SS-7111810-SP	22	3	WP-0450000-SD	33	12	WS-0410002-KN	18	7	WS-0510002-KN	66	16
SS-7150740-SP	34	6	WP-0450801-SD	10	20	WS-0410002-KN	18	15	WS-0510002-KN	68	30
SS-7150940-SP	33	18	WP-0450801-SD	10	50	WS-0410002-KN	18	80	WS-0510002-KN	68	40
SS-7151120-SP	32	21	WP-0450801-SD	44	22	WS-0410002-KN	38	7	WS-0510002-KN	71	21
SS-7680870-SP	24	36	WP-0450801-SD	46	20	WS-0410002-KN	40	6	WS-0610002-KN	2	14
SS-7681750-TP	24	13	WP-0480856-SP	26	45	WS-0410002-KN	42	7	WS-0610002-KN	2	52
SS-8080410-TP	26	41	WP-0480856-SP	32	25	WS-0410002-KN	42	33	WS-0610002-KN	4	23
SS-8110320-SP	24	30	WP-0501016-SC	34	15	WS-0410002-KN	44	11	WS-0610002-KN	4	51
SS-8110410-TP	30	31	WP-0531000-SC	2	25	WS-0410002-KN	44	21	WS-0610002-KN	12	12
SS-8110410-TP	33	15	WP-0531000-SC	2	43	WS-0410002-KN	44	24	WS-0610002-KN	12	33
SS-8110510-SP	34	20	WP-0531000-SC	2	67	WS-0410002-KN	44	30	WS-0610002-KN	12	60
SS-8110520-TP	32	15	WP-0531000-SC	2	71	WS-0410002-KN	44	36	WS-0610002-KN	16	6
SS-8110750-SP	26	18	WP-0531000-SC	2	76	WS-0410002-KN	46	2	WS-0610002-KN	16	9
SS-8111610-SP	26	37	WP-0531000-SC	12	3	WS-0410002-KN	46	21	WS-0610002-KN	18	61
SS-8111610-SP	36	9	WP-0531000-SC	16	40	WS-0410002-KN	46	36	WS-0610002-KN	20	32
SS-8150410-SP	36	25	WP-0531000-SC	20	47	WS-0410002-KN	46	42	WS-0610002-KN	50	10
SS-8150710-SP	30	9	WP-0531000-SC	48	7	WS-0410002-KN	46	49	WS-0610002-KN	50	16
SS-8150710-SP	36	27	WP-0531000-SC	52	45	WS-0410002-KN	54	28	WS-0610002-KN	50	38
SS-8150760-TP	24	17	WP-0531000-SC	54	31	WS-0410002-KN	56	25	WS-0610002-KN	50	44
SS-8151150-SP	30	10	WP-0531000-SC	54	41	WS-0410002-KN	58	47	WS-0610002-KN	50	50
SS-8151150-SP	32	40	WP-0531000-SC	56	74	WS-0410002-KN	68	28	WS-0610002-KN	52	3
SS-8151150-TP	28	6	WP-0531000-SC	58	36	WS-0441040-KP	48	18	WS-0610002-KN	52	37
SS-8151550-SP	24	2	WP-0531000-SC	58	74	WS-0510002-KN	2	26	WS-0610002-KN	54	10
SS-8151550-SP	24	25	WP-0531000-SC	62	57	WS-0510002-KN	2	29	WS-0610002-KN	54	14
SS-8152030-SP	30	13	WP-0531000-SC	68	31	WS-0510002-KN	2	49	WS-0610002-KN	54	19
SS-8660340-SP	32	12	WP-0531000-SC	68	41	WS-0510002-KN	2	68	WS-0610002-KN	54	24
SS-8660340-SP	32	42	WP-0531001-SC	34	9	WS-0510002-KN	2	72	WS-0610002-KN	56	37
SS-8660530-TP	30	12	WP-0621016-SD	2	64	WS-0510002-KN	2	75	WS-0610002-KN	56	40
SS-8660810-TP	30	4	WP-0621016-SD	34	5	WS-0510002-KN	6	22	WS-0610002-KN	56	41
SS-8680540-SP	24	15	WP-0621026-SP	33	19	WS-0510002-KN	6	26	WS-0610002-KN	56	57
SS-8680730-SP	24	14	WP-0641601-SC	4	22	WS-0510002-KN	6	27	WS-0610002-KN	56	69
SS-8681650-TP	24	12	WP-0641601-SC	12	59	WS-0510002-KN	10	11	WS-0610002-KN	58	3
SS-8681650-TP	24	22	WP-0641601-SC	14	23	WS-0510002-KN	10	14	WS-0610002-KN	58	9
SS-8681950-SP	24	21	WP-0641601-SC	20	33	WS-0510002-KN	10	34	WS-0610002-KN	58	35
SS-9090640-SP	28	26	WP-0641601-SC	50	46	WS-0510002-KN	10	43	WS-0610002-KN	58	60
SS-9111010-SP	26	46	WP-0641601-SC	50	49	WS-0510002-KN	12	4	WS-0610002-KN	58	66
SS-9660720-SP	30	52	WP-0641601-SC	54	11	WS-0510002-KN	12	7	WS-0610002-KN	58	70
			WP-0641601-SC	54	25	WS-0510002-KN	12	24	WS-0610002-KN	64	10
			WP-0641601-SC	56	68	WS-0510002-KN	12	28	WS-0610002-KN	64	16
TA-0290301-HO	24	38	WP-0641601-SC	64	46	WS-0510002-KN	12	37	WS-0610002-KN	64	38
TA-0550604-R0	28	27	WP-0641601-SC	64	49	WS-0510002-KN	14	21	WS-0610002-KN	64	44
TA-1050504-R0	22	14	WP-0641601-SC	68	11	WS-0510002-KN	16	41	WS-0610002-KN	64	50
TA-1250406-R0	22	13	WP-0641601-SC	68	25	WS-0510002-KN	18	4	WS-0610002-KN	66	3
TA-1250504-R0	22	15	WP-0841600-SC	2	9	WS-0510002-KN	18	71	WS-0610002-KN	66	37
TA-1871602-R0	22	12	WP-0841600-SC	4	45	WS-0510002-KN	38	2	WS-0610002-KN	68	10
			WP-0841600-SC	4	48	WS-0510002-KN	40	22	WS-0610002-KN	68	14
WP-0250516-SD	22	50	WP-0841600-SC	12	21	WS-0510002-KN	40	26	WS-0610002-KN	68	19
WP-0280500-SC	32	48	WP-0841600-SC	14	27	WS-0510002-KN	40	27	WS-0610002-KN	68	24
WP-0320500-SC	10	37	WP-0841600-SC	18	39	WS-0510002-KN	44	6	WS-0820002-KN	2	10
WP-0320500-SC	12	54	WP-0850002-SP	24	34	WS-0510002-KN	44	15	WS-0820002-KN	4	5
WP-0320500-SC	18	13	WP-0850002-SP	30	30	WS-0510002-KN	44	40	WS-0820002-KN	4	44
WP-0320500-SC	18	24									

NUMERICAL INDEX OF PARTS

索引

PART NO 品番	PAGE 頁	REF NO	PART NO 品番	PAGE 頁	REF NO	PART NO 品番	PAGE 頁	REF NO	PART NO 品番	PAGE 頁	REF NO
WS-0820002-KN	4	47	164-09807	28	3	164-25209	22	60	166-19801	64	13
WS-0820002-KN	8	2	164-09908	28	9	164-25902	36	1	166-19900	50	17
WS-0820002-KN	14	28	164-10003	28	10	164-26009	36	7	166-19900	64	17
WS-0820002-KN	18	38	164-10102	28	23	164-26108	36	31	166-20007	50	19
WS-0820002-KN	42	2	164-10201	28	42	164-26207	36	5	166-20007	64	19
WS-0820002-KN	50	12	164-10300	28	21	164-26306	36	6	166-20106	50	22
WS-0820002-KN	54	7	164-10508	28	15	164-26405	36	16	166-20106	64	22
WS-0820002-KN	56	28	164-10607	28	20	164-26504	36	4	166-20205	52	10
WS-0820002-KN	58	22	164-10706	28	17	164-26603	36	8	166-20205	66	10
WS-0820002-KN	64	12	164-10805	28	18	164-26751	36	21	166-20304	50	24
WS-0820002-KN	68	7	164-10904	28	19	164-26801	36	33	166-20304	64	24
WS-1020002-KN	12	16	164-11001	28	14	164-26900	36	34	166-20403	50	28
WS-1020002-KN	37	4	164-11100	28	16	164-27007	36	2	166-20403	52	26
WS-1643202-KR	71	15	164-13403	33	11	164-27551	34	10	166-20403	64	28
WT-0480002-KR	22	66	164-13502	33	4	164-27601	34	30	166-20403	66	26
			164-15002	32	30	164-27700	34	17	166-20502	50	29
040-00000591	30	41	164-15101	32	31	164-27809	34	19	166-20502	52	27
040-00001380	30	40	164-15200	32	23	164-27908	34	1	166-20502	64	29
			164-15309	32	2	164-64257	18	77	166-20502	66	27
100-39105	34	7	164-15408	32	43	164-92951	60	39	166-20601	52	11
101-01400	22	26	164-15507	32	28	164-92951	62	39	166-20601	66	11
101-03406	24	26	164-15606	32	34	165-55955	18	73	166-20700	52	12
101-09700	30	55	164-15705	32	37	165-56052	18	74	166-20700	66	12
101-09908	30	20	164-15804	32	35	165-56557	18	76	166-20809	52	14
101-12357	30	5	164-15903	32	19	165-56656	18	75	166-20809	60	26
101-12407	30	21	164-16000	32	27	165-60906	60	64	166-20809	62	26
101-28007	34	4	164-16208	32	16	165-60906	62	68	166-20809	66	14
101-29054	24	42	164-16307	32	46	165-61003	60	54	166-20908	52	17
102-32650	34	28	164-16406	28	37	165-61003	62	63	166-20908	66	17
103-05159	24	16	164-16505	28	36	165-62951	20	38	166-21005	52	20
103-07056	24	23	164-16604	28	32	165-65459	60	58	166-21005	66	20
103-13708	26	47	164-16703	28	28	165-65459	62	58	166-21104	52	21
111-59001	4	14	164-16802	32	44	165-70855	20	46	166-21104	66	21
111-83605	71	2	164-17107	28	39	166-02302	14	13	166-21203	52	22
111-83704	71	3	164-17206	32	32	166-02401	14	14	166-21203	60	46
111-83803	71	4	164-17305	32	22	166-02609	14	17	166-21203	62	46
111-83902	71	9	164-17404	32	14	166-02708	14	19	166-21203	66	22
111-84009	71	11	164-17503	32	3	166-02807	14	24	166-21302	50	31
111-84108	71	7	164-17602	32	1	166-03003	14	1	166-21302	64	31
111-84207	71	5	164-17701	32	18	166-03102	14	4	166-21401	50	33
111-84306	71	6	164-17800	32	20	166-03201	14	7	166-21401	64	33
164-00400	22	1	164-17909	32	7	166-06907	16	19	166-21500	52	24
164-00509	22	2	164-18105	32	50	166-07004	16	21	166-21500	66	24
164-00608	22	4	164-18204	32	51	166-07103	16	23	166-21609	50	36
164-00806	22	21	164-18303	32	52	166-07202	16	25	166-21609	64	36
164-00905	22	23	164-18600	32	36	166-07301	16	13	166-21708	50	40
164-01002	22	18	164-18709	32	53	166-07400	16	16	166-21708	64	40
164-01200	22	17	164-18857	28	1	166-07509	16	14	166-21807	50	41
164-01259	22	16	164-18956	28	41	166-07608	16	17	166-21807	64	41
164-01804	26	9	164-19053	22	67	166-07707	16	15	166-21906	54	1
164-01903	26	8	164-20606	30	34	166-07806	16	18	166-21906	68	1
164-01903	26	13	164-20705	30	16	166-08408	16	42	166-22003	52	29
164-02000	26	4	164-20804	30	17	166-08507	16	48	166-22003	66	29
164-02406	22	70	164-20903	30	18	166-08705	16	49	166-22102	50	47
164-02455	22	69	164-21109	30	45	166-08804	16	27	166-22102	64	47
164-03008	22	71	164-21505	30	22	166-08911	16	29	166-22201	50	51
164-04105	22	9	164-21604	30	50	166-09018	16	31	166-22201	64	51
164-04204	24	18	164-21752	30	37	166-09208	16	33	166-22300	50	54
164-06100	26	23	164-21802	30	42	166-09307	16	36	166-22300	64	54
164-06209	24	11	164-22057	30	38	166-09406	16	38	166-22706	50	56
164-06308	26	39	164-22206	30	48	166-10305	6	24	166-22706	64	56
164-06407	26	26	164-22404	30	49	166-10305	40	24	166-22805	54	22
164-06456	26	16	164-23006	24	1	166-10909	12	22	166-22805	68	22
164-06506	26	17	164-23907	22	35	166-19207	50	1	166-22904	54	34
164-06605	26	32	164-23956	22	33	166-19207	64	1	166-22904	68	34
164-06704	26	25	164-23964	22	27	166-19306	50	6	166-23001	54	26
164-06803	26	43	164-24004	22	63	166-19306	64	6	166-23001	68	26
164-06902	26	19	164-24202	22	31	166-19405	50	7	166-23100	52	32
164-07009	26	34	164-24301	22	38	166-19405	64	7	166-23100	66	32
164-07108	26	35	164-24400	22	57	166-19504	52	1	166-23209	50	58
164-09203	28	5	164-24509	22	53	166-19504	66	1	166-23209	64	58
164-09302	28	4	164-24608	22	29	166-19603	52	4	166-23308	52	34
164-09401	28	7	164-24707	22	56	166-19603	66	4	166-23308	66	34
164-09500	28	13	164-24806	22	58	166-19702	52	7	166-23407	54	15
164-09609	28	22	164-24905	22	39	166-19702	66	7	166-23407	68	15
164-09708	28	12	164-25100	22	59	166-19801	50	13	166-23506	54	8

NUMERICAL INDEX OF PARTS

索引

PART NO 品番	PAGE 頁	REF NO	PART NO 品番	PAGE 頁	REF NO	PART NO 品番	PAGE 頁	REF NO	PART NO 品番	PAGE 頁	REF NO
166-23506	68	8	167-04215	37	2	167-66206	18	44	168-18403	48	12
166-23605	54	12	167-20005	12	50	167-66305	18	52	168-20904	44	60
166-23605	68	12	167-20104	14	9	167-66511	20	26	168-21001	46	59
166-23712	52	42	167-20203	50	14	167-66610	20	24	168-21100	44	61
166-23803	52	35	167-20203	64	14	167-66701	20	34	168-21209	46	60
166-23803	66	35	167-20302	50	42	167-66800	20	35	168-21308	44	58
166-23902	52	39	167-20302	52	19	167-66909	20	37	168-21407	46	55
166-23902	66	39	167-20302	64	42	167-67402	18	32	168-21506	44	59
166-52505	18	59	167-20302	66	19	167-68103	20	13	168-21605	46	56
166-52612	20	43	167-20609	14	10	167-70604	60	5	168-22207	44	27
166-53008	18	29	167-21508	50	8	167-70604	62	5	168-22207	46	39
166-53107	18	28	167-21508	64	8	167-70703	60	12	168-22306	44	26
166-56100	20	41	167-21805	14	25	167-70703	62	12	168-22405	46	38
166-56209	20	39	167-22100	50	34	167-70810	60	16			
166-56407	18	27	167-22100	64	34	167-70810	62	16			
166-71703	20	19	167-22209	50	35	167-70901	60	18	168-23304	10	8
166-71802	20	20	167-22209	64	35	167-70901	62	18	168-23304	46	8
166-74525	2	2	167-22803	2	3	167-71412	60	36	168-23403	10	29
166-75308	2	23	167-22902	18	33	167-71412	62	36	168-23403	44	1
166-75704	2	27	167-23306	50	5	167-71511	60	37	168-23502	10	18
166-76009	2	78	167-23306	64	5	167-71511	62	37	168-23502	10	32
166-76207	2	36	167-23801	18	30	167-71602	60	29	168-23502	44	4
166-76413	2	34	167-24007	50	18	167-71602	62	29	168-23502	46	18
166-76512	2	35	167-24007	52	25	167-71800	60	4	168-23601	8	16
166-77205	2	81	167-24007	64	18	167-71800	62	4	168-23601	42	16
166-77205	16	53	167-24007	66	25	167-72006	18	63	168-23700	8	27
166-81108	56	65	167-24403	18	72	167-72105	18	64	168-23700	42	28
166-81207	56	42	167-24809	24	39	167-75108	38	3	168-23809	10	9
166-81207	58	4	167-25004	16	43	167-75207	38	9	168-23809	46	9
166-81306	56	60	167-25103	16	44	167-80009	2	15	168-23908	10	41
166-81405	56	62	167-25202	16	45	167-80207	18	26	168-23908	44	13
166-81603	56	56	167-25301	16	46	167-80603	18	54	168-30507	20	3
166-81702	56	55	167-25905	12	29	168-05400	60	53	168-38401	4	16
166-81702	58	5	167-27109	18	2	168-05400	62	53	168-38609	2	53
166-81801	56	51	167-27109	18	8	168-05509	60	40	168-40803	54	4
166-81801	58	13	167-27505	50	4	168-05509	62	40	168-40803	68	4
166-81900	56	50	167-27505	64	4	168-05608	60	11	168-40902	54	2
166-81900	58	14	167-27604	52	30	168-05608	62	11	168-40902	68	2
166-82007	56	45	167-27604	66	30	168-05707	60	10	168-44706	62	54
166-82106	56	49	167-27703	50	53	168-05707	62	10	168-80403	2	73
166-82106	58	63	167-27703	64	53	168-06507	2	37	168-80502	2	77
166-82213	56	72	167-27802	54	17	168-06614	2	39	168-81401	2	45
166-82304	58	58	167-27802	68	17	168-07000	16	7	169-07602	6	4
166-82403	58	18	167-28008	56	66	168-07109	10	23	169-07701	6	7
166-82502	58	15	167-28008	58	64	168-07109	10	51	169-07701	40	7
166-82601	58	20	167-28107	52	38	168-07109	44	45	169-07800	6	9
166-82700	58	7	167-28107	56	12	168-07109	46	23	169-07800	40	9
166-82817	58	71	167-28107	58	61	168-07406	16	10	169-08105	6	14
166-82908	58	29	167-28107	66	38	168-08404	2	42	169-08105	40	14
166-83302	50	43	167-28206	56	38	168-08909	60	60	169-09608	12	35
166-83302	64	43	167-28206	58	1	168-08909	62	60	169-10309	12	44
166-83401	50	62	167-28719	56	54	168-09006	60	50	169-10408	12	46
166-83401	64	62	167-28800	58	10	168-09006	62	50	169-10606	12	19
166-97005	20	28	167-28909	60	9	168-09105	60	49	169-10705	12	25
166-97005	46	40	167-28909	62	9	168-09105	62	49	169-10903	12	26
166-97104	20	30	167-29006	60	14	168-12000	60	62	169-11000	12	52
166-97104	44	28	167-29006	62	14	168-12000	62	62	169-14202	2	47
166-97906	58	24	167-29105	60	15	168-12703	20	2	169-16108	12	1
166-98003	58	23	167-29105	62	15	168-12802	18	34	169-16207	12	5
166-98102	56	43	167-29204	60	25	168-12901	18	66	169-16900	46	4
166-98201	56	46	167-29204	62	25	168-13008	10	52	169-17502	40	4
166-98300	56	47	167-48204	4	8	168-13107	10	25	169-34200	6	10
166-98409	18	40	167-49418	4	26	168-13206	10	53	169-34200	40	10
167-00700	38	13	167-56702	60	34	168-13305	10	26	169-34309	12	40
167-00809	38	10	167-56702	62	34	168-14204	8	35	169-34507	12	48
167-01005	44	42	167-65000	18	56	168-14303	8	18	169-38219	50	64
167-01005	46	31	167-65109	18	42	168-14402	8	36	169-38219	64	65
167-02409	48	23	167-65208	18	36	168-14501	8	19	169-38300	50	63
167-02508	48	24	167-65307	18	35	168-15003	42	35	169-38300	64	64
167-02607	48	25	167-65406	18	10	168-15102	42	18	169-59405	2	38
167-03019	48	20	167-65505	18	17	168-15201	42	36	177-57352	16	57
167-03118	48	21	167-65703	18	18	168-15300	42	19	177-57451	10	55
167-03217	48	22	167-65802	18	31	168-15508	18	78	177-57659	16	56
167-03506	48	14	167-65901	18	21	168-18106	48	17	177-57758	16	54
167-03605	48	15	167-66008	18	2	168-18205	48	10	177-58053	38	16
167-03704	48	16	167-66107	18	43	168-18304	48	11	177-58251	38	17

**JUKI**

JUKI 株式会社

JUKI CORPORATION

お買い求め、ご相談は  
To order or for further  
information,  
please contact :

- \*このパーツリストは商品改良のため予告なく変更する事があります。
- \* The description covered in this parts list is subject to change for improvement of the commodity without notice.
- \*このパーツリストは、1993年11月現在の商品仕様で編集・印刷したものです。
- \* This parts list is edited and printed in accordance with the product specifications as of November 1993.

From the library of: Superior Sewing Machine & Supply LLC

Printed in Japan (